

Tipo	Vivienda	
TIPO 2D-A1	<b>B1-0-A</b>	
Edificio	Planta	Puerta
B1	BAJA	A
Nº Dormitorios:	Nº Baños	
2	1	
<b>Programa Interior</b>		
	Superficie Útil	
Vestíbulo	2,50	
Distribuidor	3,11	
Estar + Comedor	21,72	
Cocina	8,36	
Dormitorio 1	14,38	
Dormitorio 2	8,56	
Baño 1	5,45	
<b>Total</b>	<b>64,08 m<sup>2</sup></b>	
<b>Programa Exterior</b>		
	Superficie Útil	
Terraza Cubierta	15,84	
Terraza Descubierta	28,13	
<b>Total</b>	<b>43,97 m<sup>2</sup></b>	
P.P. Salón Social	0,76 m <sup>2</sup>	
<b>Total Superficie Útil</b>	<b>70,00 m<sup>2</sup></b>	
Plan Vive en Andalucía 2020-2030 (D 91/2020)		
<b>Superficie Construida</b>	<b>92,90 m<sup>2</sup></b>	
(Neta + Zonas Comunes + Ext. Cubierta)		

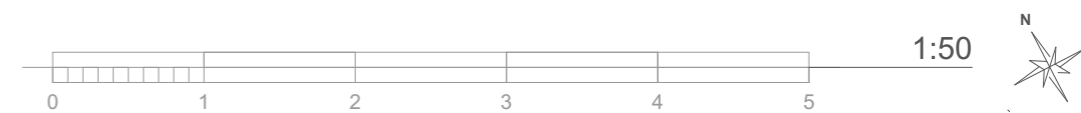

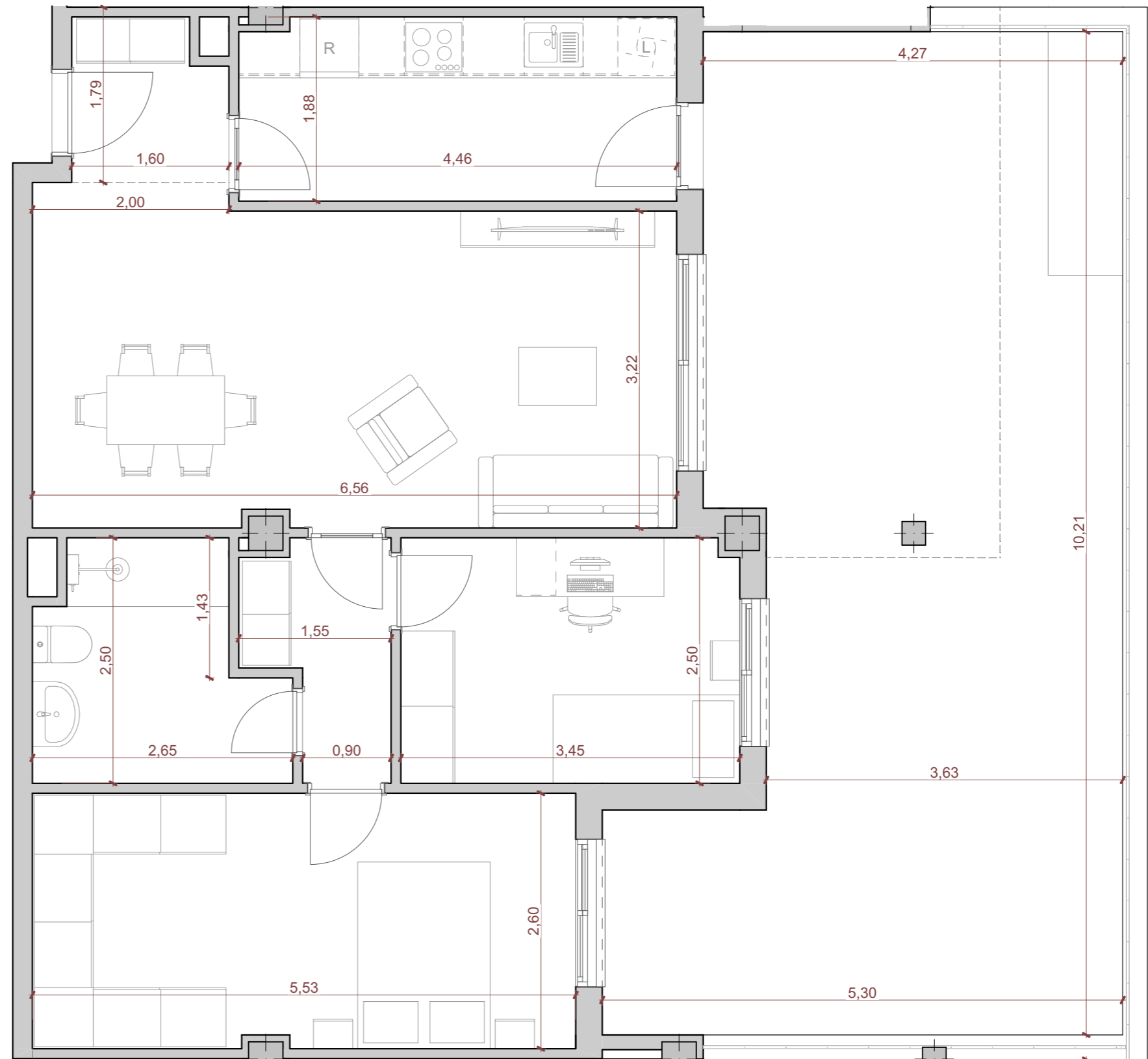

Tipo	Vivienda	
TIPO 3D-F1	<b>B1-0-B</b>	
Edificio	Planta	Puerta
B1	BAJA	B
Nº Dormitorios:	Nº Baños	
3	2	
Programa Interior	Superficie Útil	
Vestíbulo	2,36	
Distribuidor	3,38	
Estar + Comedor	22,02	
Cocina	9,37	
Dormitorio 1	13,18	
Dormitorio 2	8,96	
Dormitorio 3	9,69	
Baño 1	3,23	
Baño 2	4,44	
<b>Total</b>	<b>76,63 m<sup>2</sup></b>	
Programa Exterior	Superficie Útil	
Terraza Cubierta	24,64	
Terraza Descubierta	58,61	
<b>Total</b>	<b>83,25 m<sup>2</sup></b>	
P.P. Salón Social	0,91 m <sup>2</sup>	
<b>Total Superficie Útil</b>	<b>85,21 m<sup>2</sup></b>	
Plan Vive en Andalucía 2020-2030 (D 91/2020)		
Superficie Construida	116,74 m <sup>2</sup>	
(Neta + Zonas Comunes + Ext. Cubierta)		

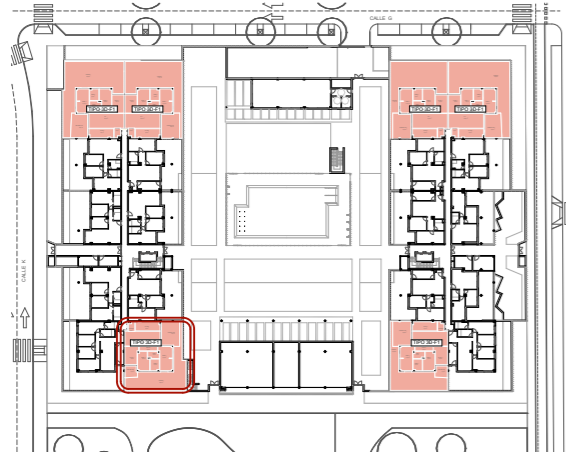
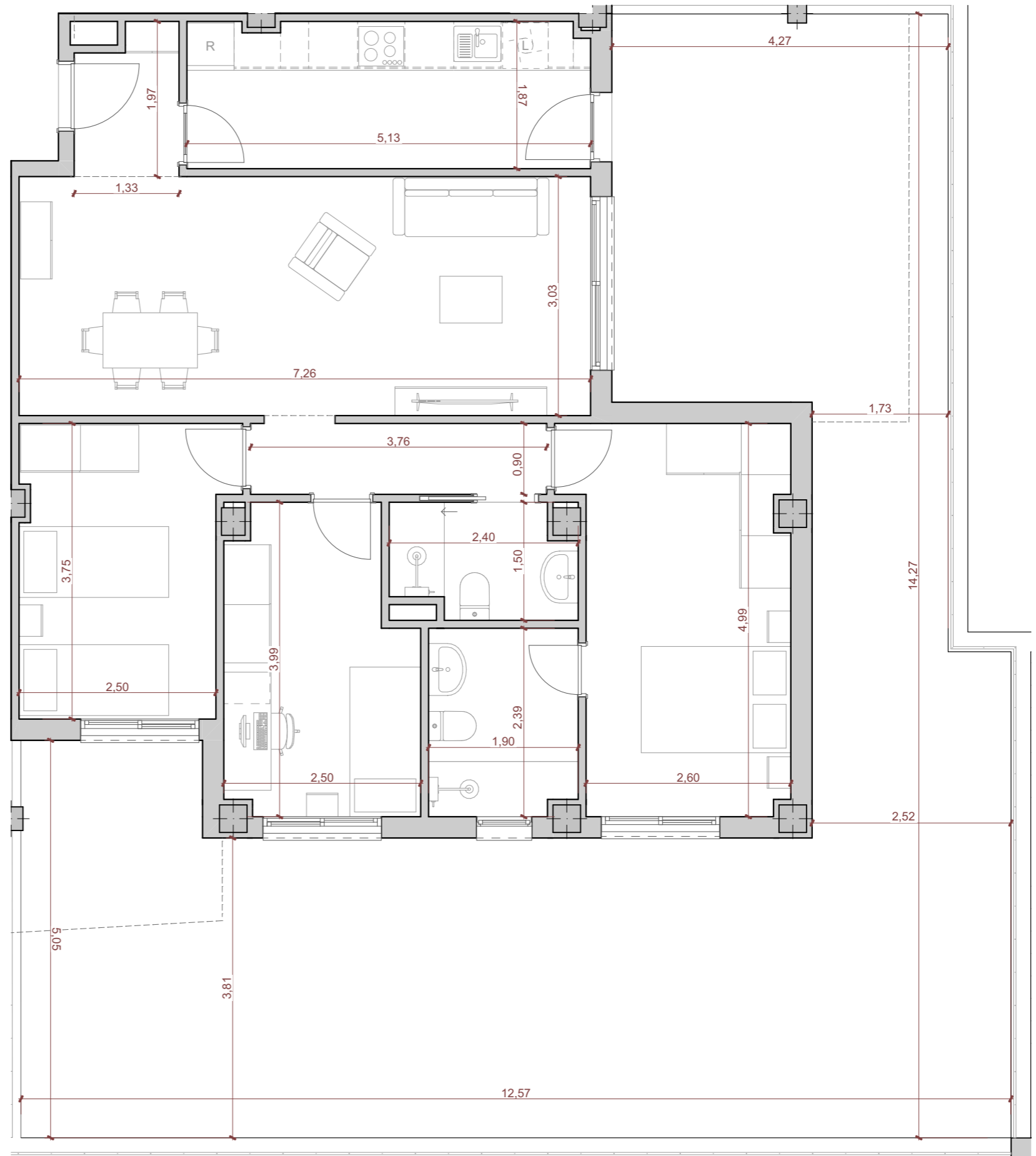

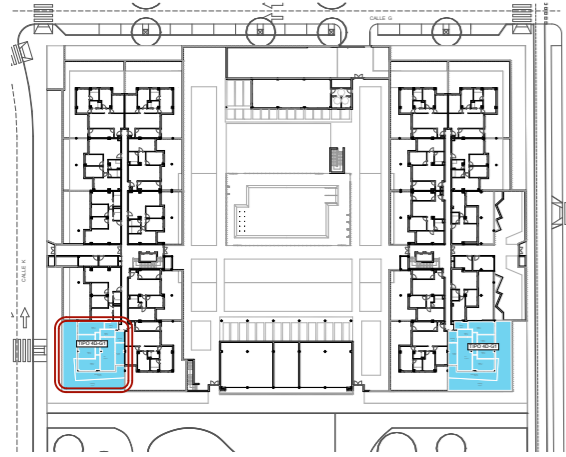

Tipo	Vivienda
TIPO 4D-G1	<b>B1-0-C</b>

Edificio	Planta	Puerta
B1	BAJA	C

Nº Dormitorios:	Nº Baños
4	2

Programa Interior	Superficie Útil
Vestíbulo	4,30
Distribuidor	4,08
Estar + Comedor	20,49
Cocina	7,95
Dormitorio 1	12,60
Dormitorio 2	8,41
Dormitorio 3	8,30
Dormitorio 4	11,27
Baño 1	4,50
Baño 2	3,88
<b>Total</b>	<b>85,78 m<sup>2</sup></b>

Programa Exterior	Superficie Útil
Terraza Cubierta	18,26
Terraza Descubierta	61,46
<b>Total</b>	<b>79,72 m<sup>2</sup></b>

P.P. Salón Social 1,02 m<sup>2</sup>

**Total Superficie Útil 90,00 m<sup>2</sup>**  
 Plan Vive en Andalucía 2020-2030 (D 91/2020)

Superficie Construida 123,80 m<sup>2</sup>  
 (Neta + Zonas Comunes + Ext. Cubierta)

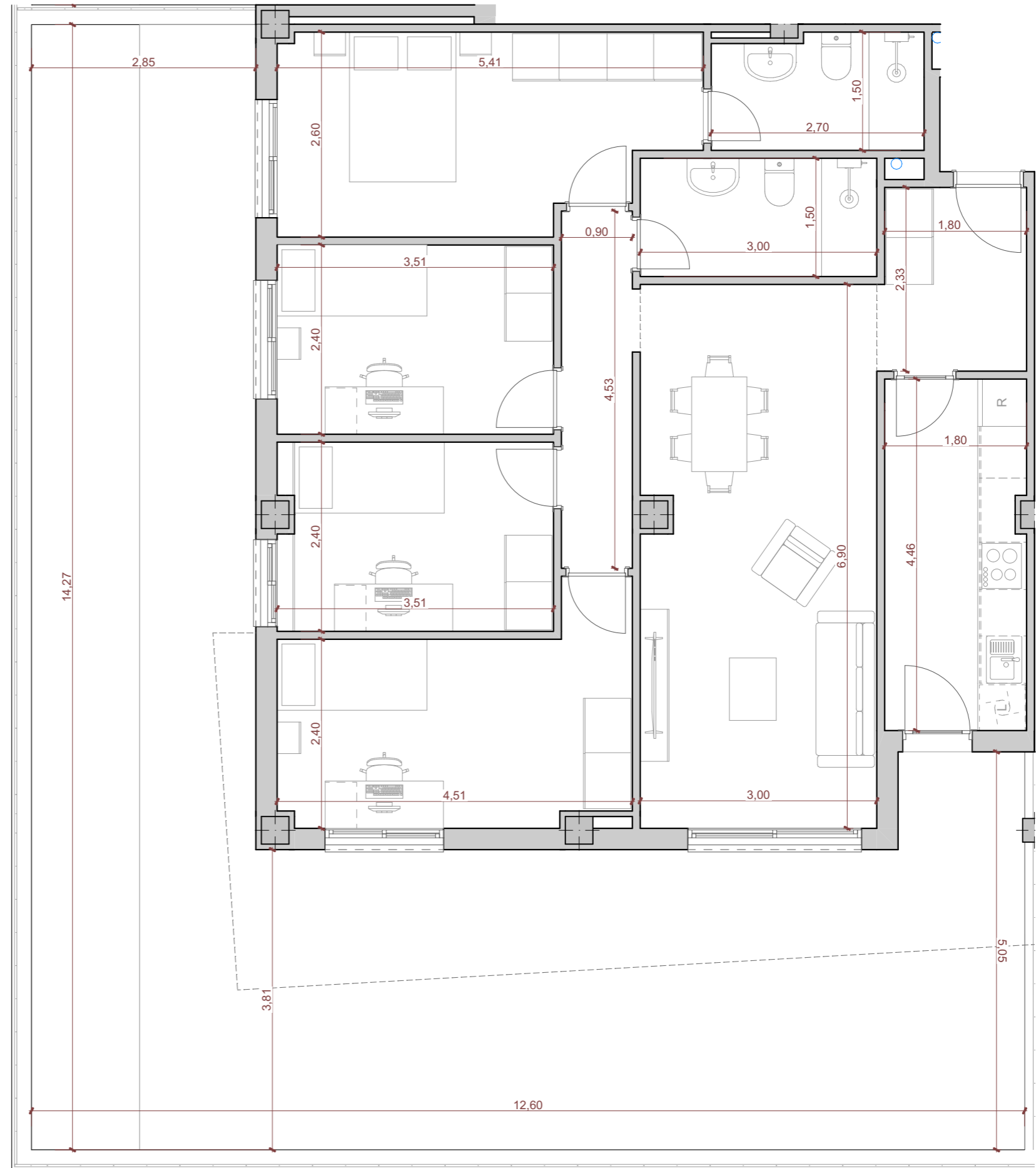



Tipo		Vivienda	
TIPO 3D-H1		<b>B1-0-D</b>	
Edificio	Planta	Puerta	
B1	BAJA	D	
Nº Dormitorios:		Nº Baños	
3		2	
Programa Interior		Superficie Útil	
Distribuidor		2,10	
Estar + Comedor + Cocina		27,10	
Dormitorio 1		12,40	
Dormitorio 2		8,39	
Dormitorio 3		8,71	
Baño 1		3,65	
Baño 2		4,57	
<b>Total</b>		<b>66,92 m<sup>2</sup></b>	
Programa Exterior		Superficie Útil	
Terraza Cubierta		10,56	
Terraza Descubierta		46,13	
<b>Total</b>		<b>56,69 m<sup>2</sup></b>	
P.P. Salón Social		0,80 m <sup>2</sup>	
<b>Total Superficie Útil</b>		<b>73,00 m<sup>2</sup></b>	
Plan Vive en Andalucía 2020-2030 (D 91/2020)			
Superficie Construida		94,78 m <sup>2</sup>	
(Neta + Zonas Comunes + Ext. Cubierta)			

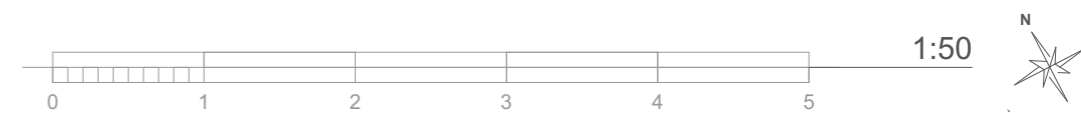
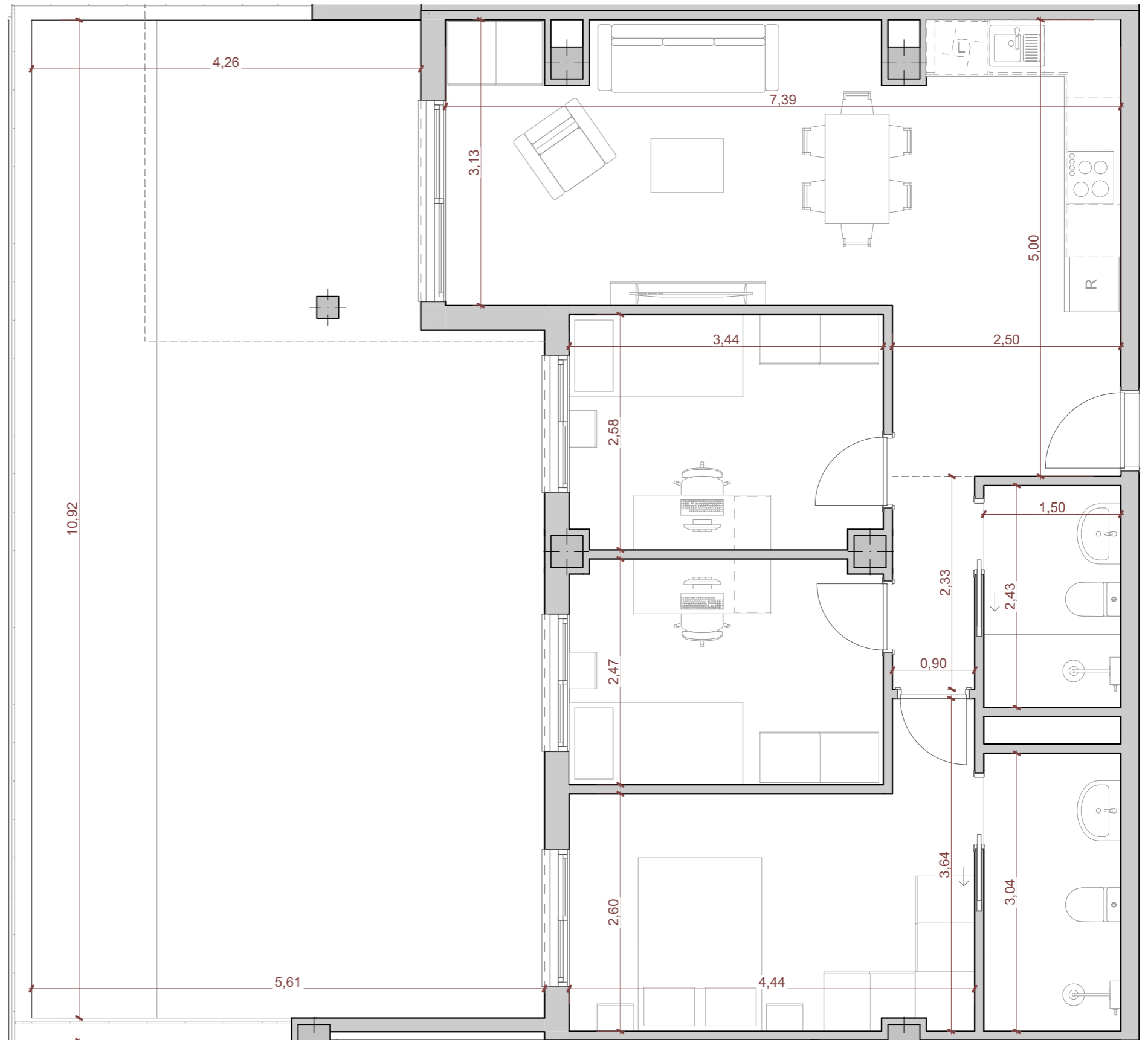

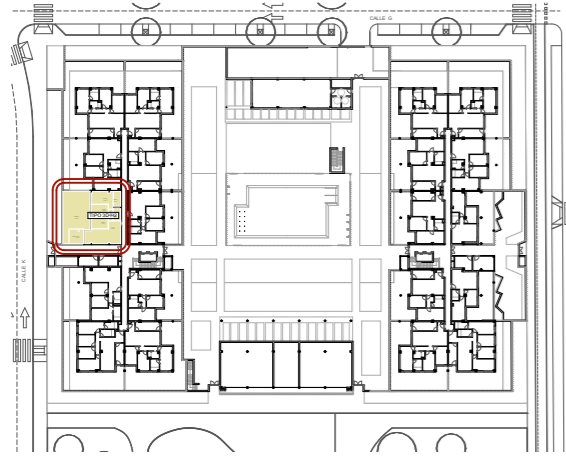

Tipo		Vivienda
TIPO 3D-H2		<b>B1-0-E</b>
Edificio	Planta	Puerta
B1	BAJA	E
Nº Dormitorios:		Nº Baños
3		2
Programa Interior		Superficie Útil
Distribuidor		2,10
Estar + Comedor + Cocina		25,69
Dormitorio 1		12,25
Dormitorio 2		8,49
Dormitorio 3		8,00
Baño 1		3,65
Baño 2		4,57
<b>Total</b>		<b>64,75 m<sup>2</sup></b>
Programa Exterior		Superficie Útil
Terraza Cubierta		9,13
Terraza Descubierta		47,46
<b>Total</b>		<b>56,59 m<sup>2</sup></b>
P.P. Salón Social		0,77 m <sup>2</sup>
<b>Total Superficie Útil</b>		<b>70,09 m<sup>2</sup></b>
Plan Vive en Andalucía 2020-2030 (D 91/2020)		
Superficie Construida		91,00 m <sup>2</sup>
(Neta + Zonas Comunes + Ext. Cubierta)		

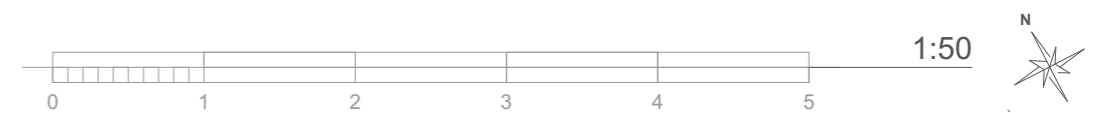
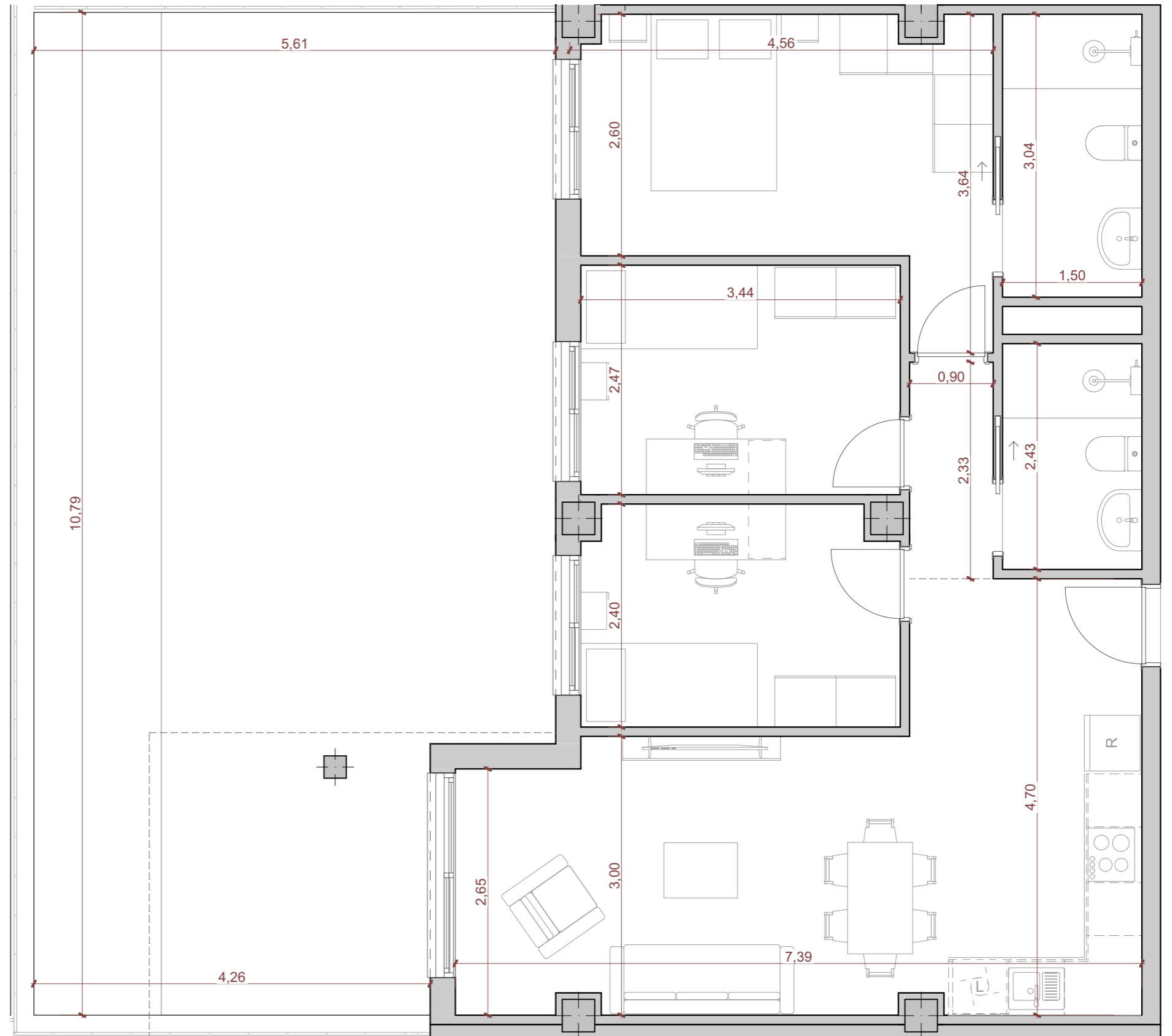



Tipo	Vivienda	
TIPO 3D-A2	<b>B1-0-F</b>	
Edificio	Planta	Puerta
B1	BAJA	F
Nº Dormitorios:	Nº Baños	
3	2	
Programa Interior	Superficie Útil	
Distribuidor	2,43	
Estar + Comedor + Cocina	24,36	
Dormitorio 1	14,91	
Dormitorio 2	8,44	
Dormitorio 3	8,50	
Baño 1	4,57	
Baño 2	3,95	
<b>Total</b>	<b>67,16 m<sup>2</sup></b>	
Programa Exterior	Superficie Útil	
Terraza Cubierta	18,53	
Terraza Descubierta	33,69	
<b>Total</b>	<b>52,22 m<sup>2</sup></b>	
P.P. Salón Social	0,80 m <sup>2</sup>	
<b>Total Superficie Útil</b>	<b>74,68 m<sup>2</sup></b>	
Plan Vive en Andalucía 2020-2030 (D 91/2020)		
Superficie Construida	99,08 m <sup>2</sup>	
(Neta + Zonas Comunes + Ext. Cubierta)		

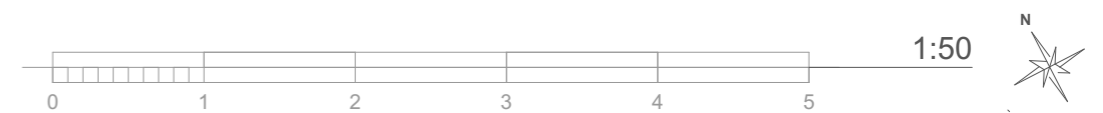
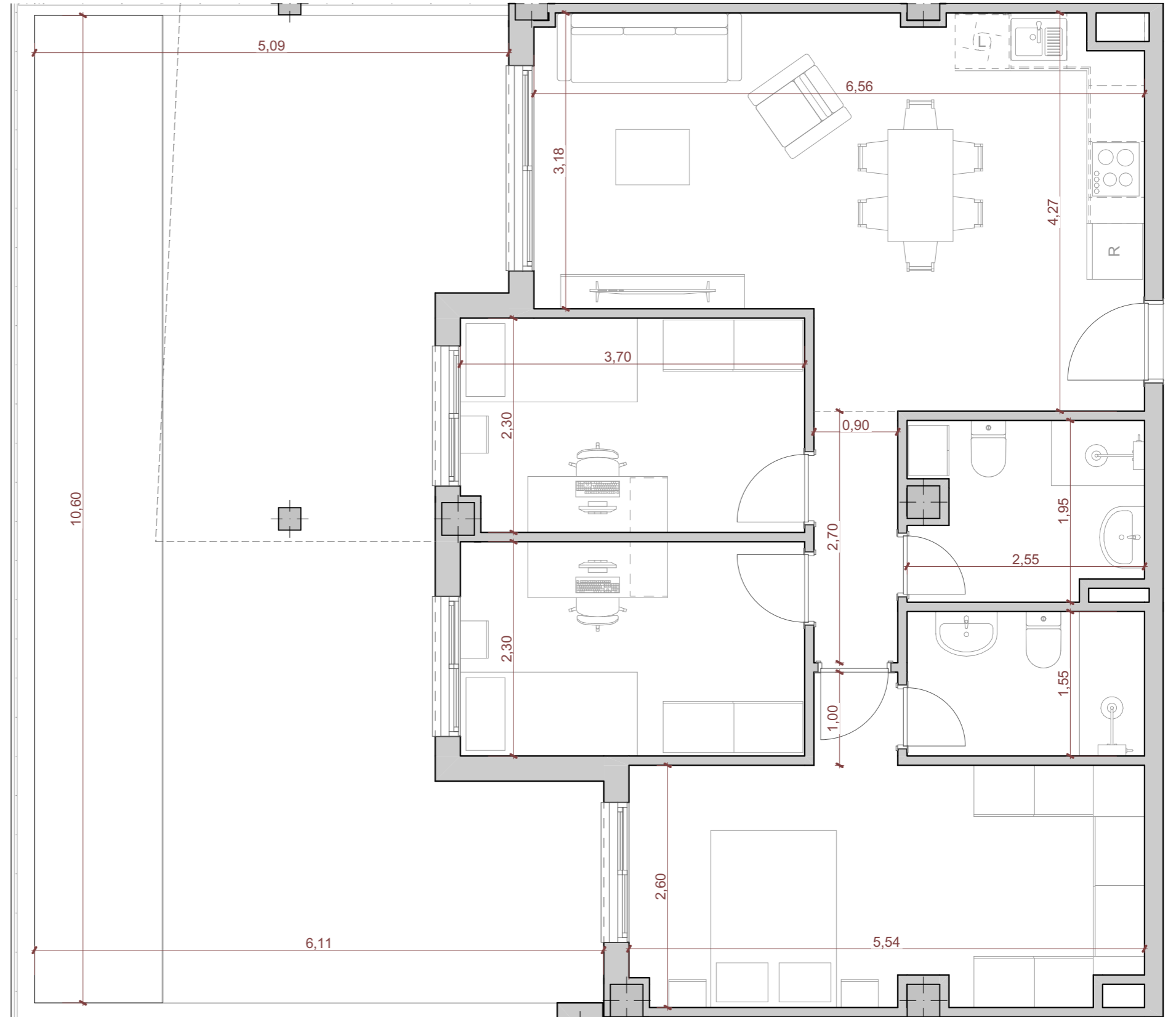

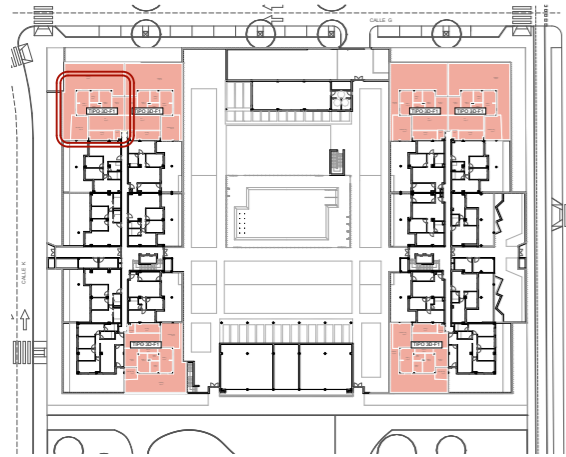

Tipo Vivienda  
**TIPO 3D-F1 B1-0-G**

Edificio Planta Puerta  
**B1 BAJA G**

Nº Dormitorios: Nº Baños  
**3 2**

Programa Interior	Superficie Útil
Vestíbulo	2,36
Distribuidor	3,38
Estar + Comedor	22,02
Cocina	9,37
Dormitorio 1	13,18
Dormitorio 2	8,96
Dormitorio 3	9,69
Baño 1	3,23
Baño 2	4,44
<b>Total</b>	<b>76,63 m<sup>2</sup></b>

Programa Exterior	Superficie Útil
Terraza Cubierta	16,61
Terraza Descubierta	90,48
<b>Total</b>	<b>107,09 m<sup>2</sup></b>

P.P. Salón Social 0,91 m<sup>2</sup>

**Total Superficie Útil 85,21 m<sup>2</sup>**  
 Plan Vive en Andalucía 2020-2030 (D 91/2020)

Superficie Construida 112,32 m<sup>2</sup>  
 (Neta + Zonas Comunes + Ext. Cubierta)

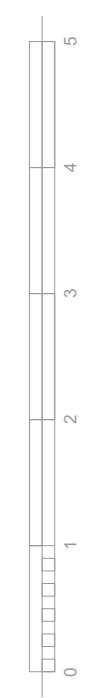
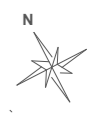
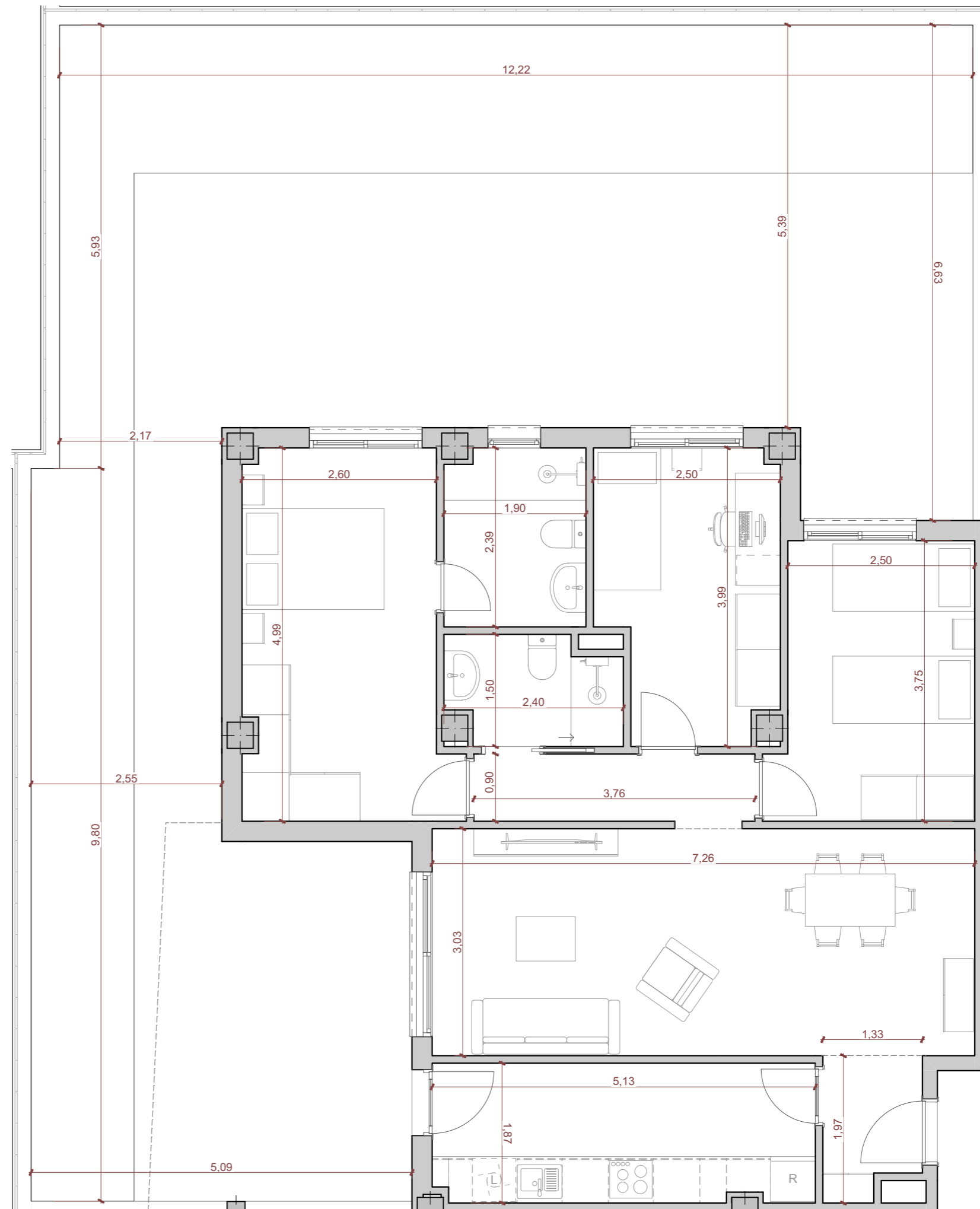

1:60

1.-DOCUMENTO INFORMATIVO SIN VALOR CONTRACTUAL. SUJETO A MODIFICACIONES TÉCNICAS POR LA PROPIEDAD Y LA DIRECCIÓN FACULTATIVA DE LAS OBRAS. (MOBILIARIO, COCINA Y JARDINERÍA NO INCLUIDOS).  
 2.-DOCUMENTO REDACTADO EN BASE AL ANTEPROYECTO DE LA PROMOCIÓN, CUYA VALIDEZ QUEDA SUJETA A LA APROBACIÓN DEL PROYECTO BÁSICO Y EJECUCIÓN DE LA PROMOCIÓN.  
 3.- LOS ARMARIOS Y DEMÁS MOBILIARIO REPRESENTADOS EN DISTRIBUIDORES Y DORMITORIOS SE AJUSTARÁN A LOS CRITERIOS APROBADOS EN LA ASAMBLEA GENERAL DE CONSTITUCIÓN.

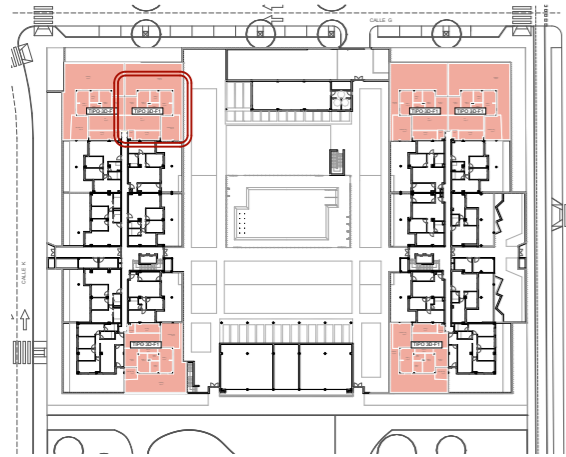

Tipo	Vivienda	
TIPO 3D-F1	<b>B1-0-H</b>	
Edificio	Planta	Puerta
B1	BAJA	H
Nº Dormitorios:		Nº Baños
3		2
Programa Interior	Superficie Útil	
Vestíbulo	2,36	
Distribuidor	3,38	
Estar + Comedor	22,02	
Cocina	9,37	
Dormitorio 1	13,18	
Dormitorio 2	8,96	
Dormitorio 3	9,69	
Baño 1	3,23	
Baño 2	4,44	
<b>Total</b>	<b>76,63 m<sup>2</sup></b>	
Programa Exterior	Superficie Útil	
Terraza Cubierta	18,90	
Terraza Descubierta	77,97	
<b>Total</b>	<b>96,87 m<sup>2</sup></b>	
P.P. Salón Social	0,91 m <sup>2</sup>	
<b>Total Superficie Útil</b>	<b>85,21 m<sup>2</sup></b>	
Plan Vive en Andalucía 2020-2030 (D 91/2020)		
<b>Superficie Construida</b>	<b>113,73 m<sup>2</sup></b>	
(Neta + Zonas Comunes + Ext. Cubierta)		

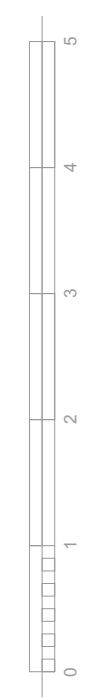
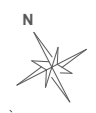
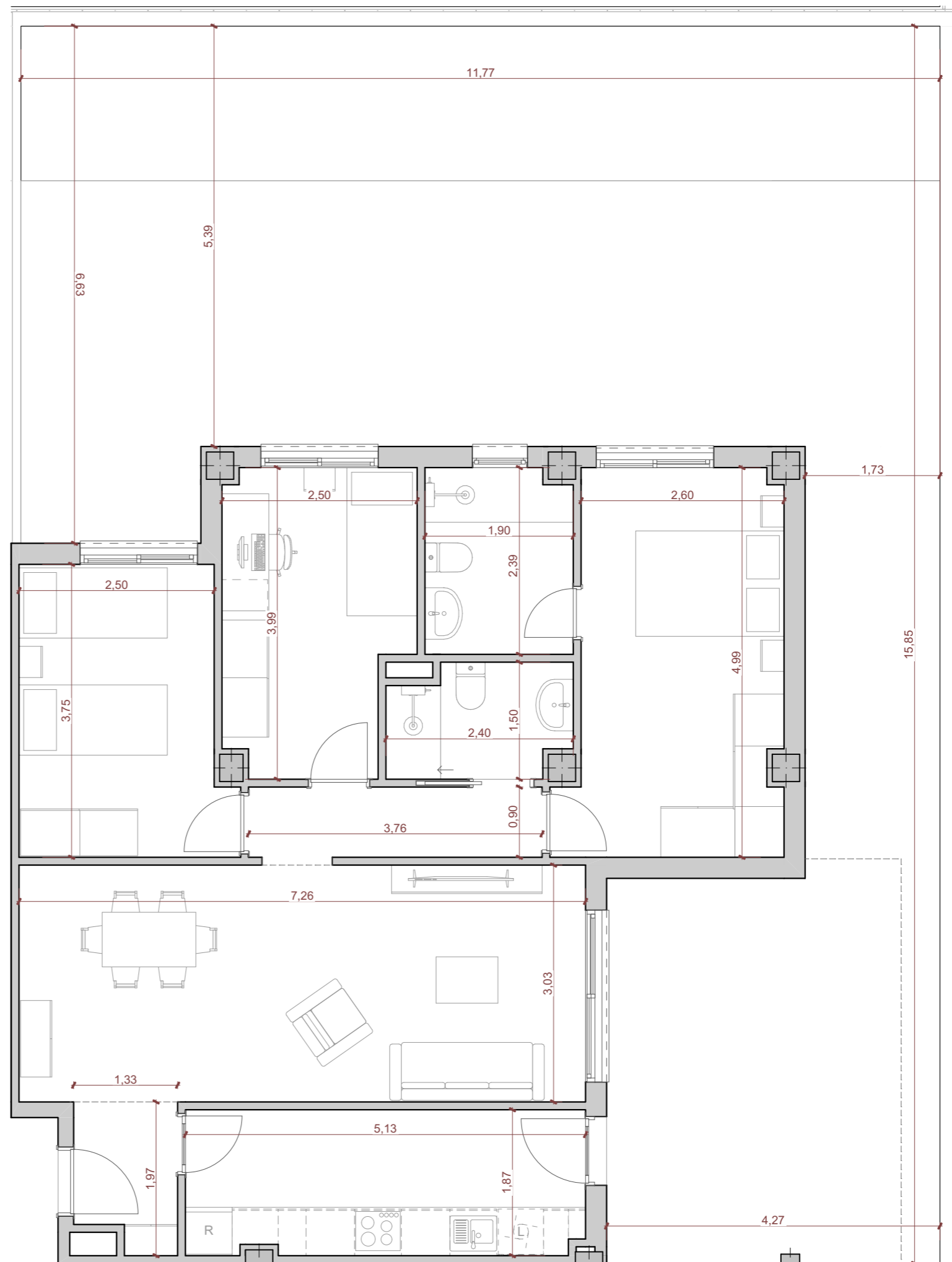

1:60





Tipo	Vivienda	
TIPO 2D-A2	<b>B1-0-I</b>	
Edificio	Planta	Puerta
B1	BAJA	I
Nº Dormitorios:	Nº Baños	
2	1	

Programa Interior	Superficie Útil
Vestíbulo	2,48
Distribuidor	3,71
Estar + Comedor	20,82
Cocina	8,46
Dormitorio 1	14,38
Dormitorio 2	9,61
Baño 1	5,21
<b>Total</b>	<b>64,67 m<sup>2</sup></b>

Programa Exterior	Superficie Útil
Terraza Cubierta	16,49
Terraza Descubierta	28,43
<b>Total</b>	<b>44,92 m<sup>2</sup></b>

P.P. Salón Social 0,77 m<sup>2</sup>

**Total Superficie Útil 70,00 m<sup>2</sup>**  
Plan Vive en Andalucía 2020-2030 (D 91/2020)

Superficie Construida 94,42 m<sup>2</sup>  
(Neta + Zonas Comunes + Ext. Cubierta)

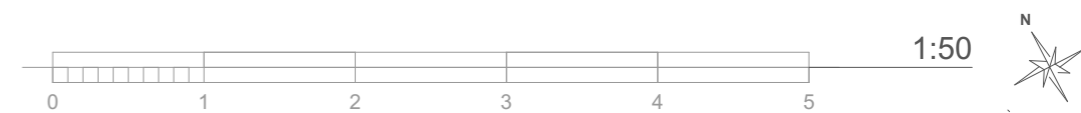
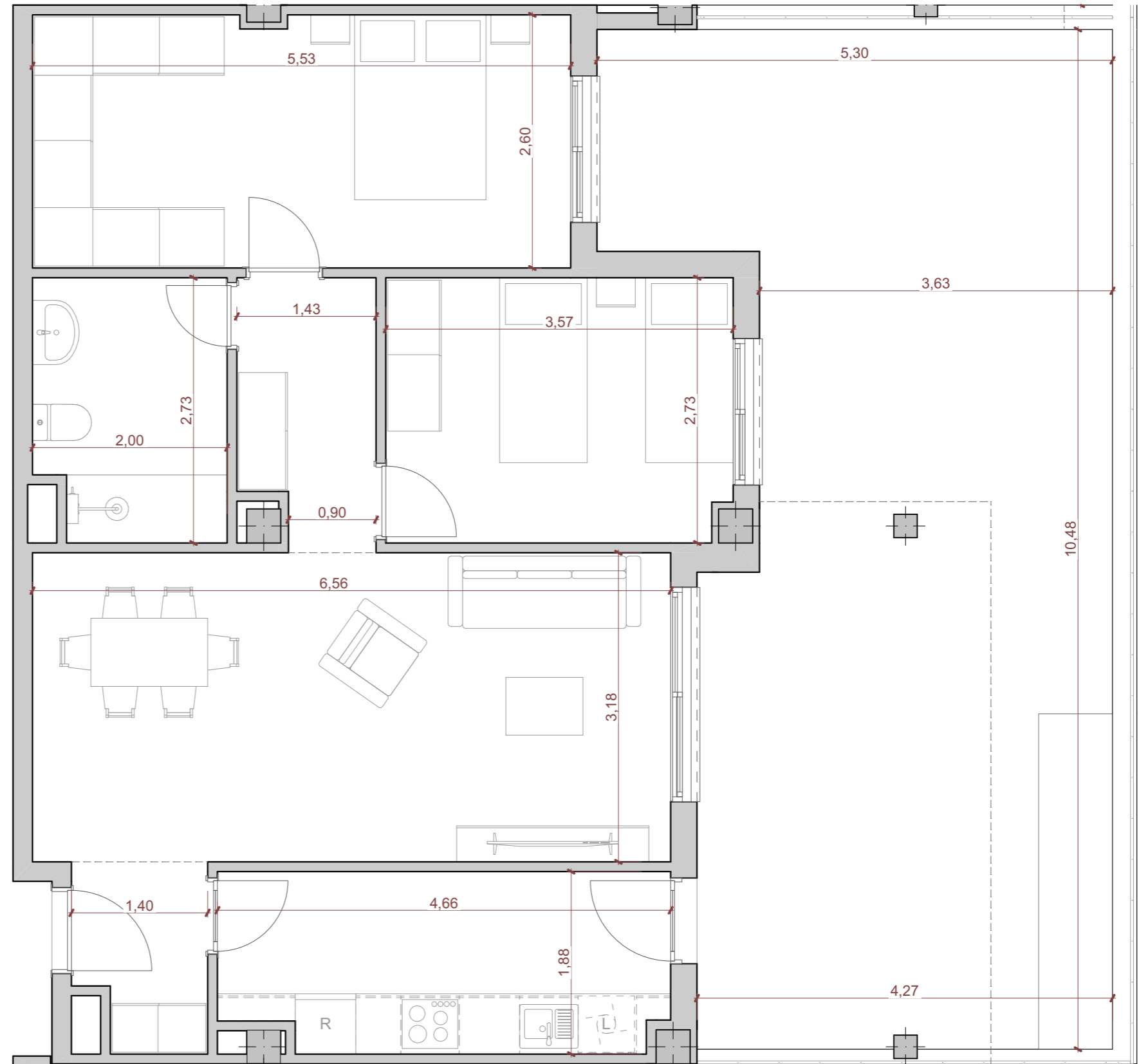

SUPERFICIE CONFORME BOJA D. 218/2005

1.-DOCUMENTO INFORMATIVO SIN VALOR CONTRACTUAL. SUJETO A MODIFICACIONES TÉCNICAS POR LA PROPIEDAD Y LA DIRECCIÓN FACULTATIVA DE LAS OBRAS. (MOBILIARIO, COCINA Y JARDINERÍA NO INCLUIDOS).  
2.-DOCUMENTO REDACTADO EN BASE AL ANTEPROYECTO DE LA PROMOCIÓN, CUYA VALIDEZ QUEDA SUJETA A LA APROBACIÓN DEL PROYECTO BÁSICO Y EJECUCIÓN DE LA PROMOCIÓN.  
3.- LOS ARMARIOS Y DEMÁS MOBILIARIO REPRESENTADOS EN DISTRIBUIDORES Y DORMITORIOS SE AJUSTARÁN A LOS CRITERIOS APROBADOS EN LA ASAMBLEA GENERAL DE CONSTITUCIÓN.

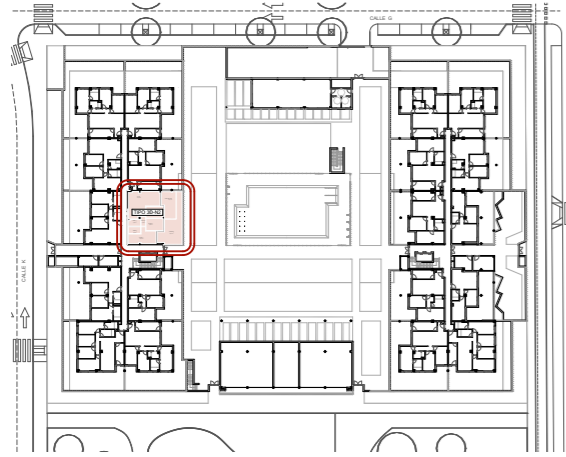

Tipo	Vivienda	
TIPO 3D-N2	<b>B1-0-J</b>	
Edificio	Planta	Puerta
B1	BAJA	J
Nº Dormitorios:	Nº Baños	
3	2	
Programa Interior	Superficie Útil	
Distribuidor	1,83	
Estar + Comedor + Cocina	27,88	
Dormitorio 1	13,91	
Dormitorio 2	8,82	
Dormitorio 3	8,50	
Baño 1	3,45	
Baño 2	3,54	
<b>Total</b>	<b>67,93 m<sup>2</sup></b>	
Programa Exterior	Superficie Útil	
Terraza Cubierta	15,12	
Terraza Descubierta	29,31	
<b>Total</b>	<b>44,43 m<sup>2</sup></b>	
P.P. Salón Social	0,81 m <sup>2</sup>	
<b>Total Superficie Útil</b>	<b>75,53 m<sup>2</sup></b>	
Plan Vive en Andalucía 2020-2030 (D 91/2020)		
Superficie Construida	98,04 m <sup>2</sup>	
(Neta + Zonas Comunes + Ext. Cubierta)		

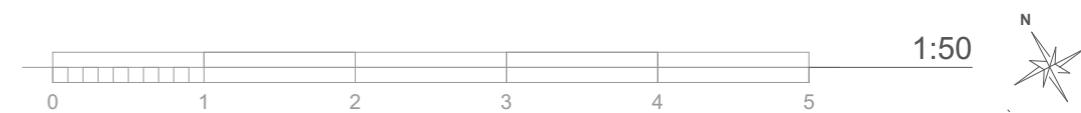
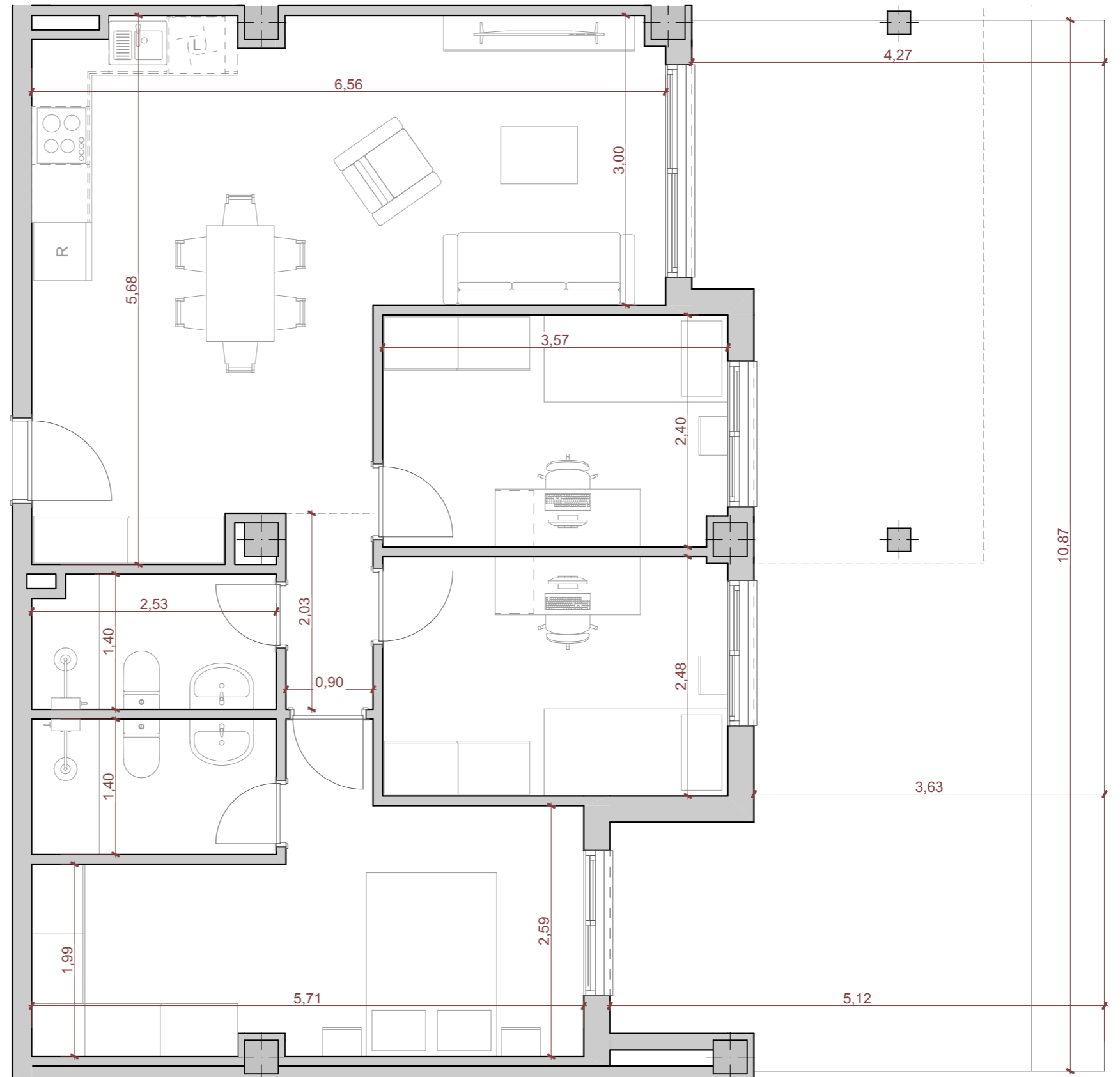

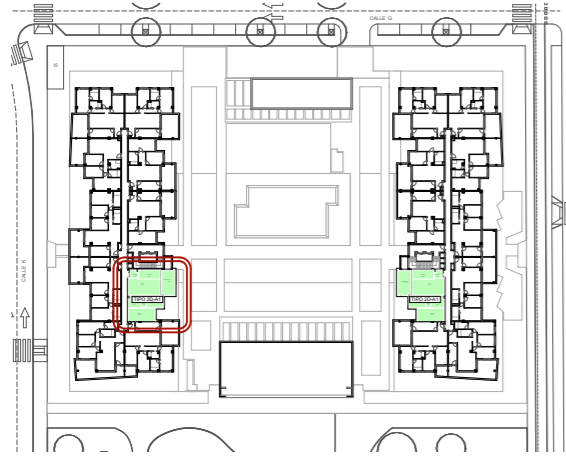

Tipo	Vivienda
TIPO 2D-A1	<b>B1-1-A</b>

Edificio	Planta	Puerta
B1	PRIMERA	A

Nº Dormitorios:	Nº Baños
2	1

Programa Interior	Superficie Útil
Vestíbulo	2,50
Distribuidor	3,11
Estar + Comedor	21,72
Cocina	8,36
Dormitorio 1	14,38
Dormitorio 2	8,56
Baño 1	5,45
<b>Total</b>	<b>64,08 m<sup>2</sup></b>

Programa Exterior	Superficie Útil
Terraza Cubierta	13,96
<b>Total</b>	<b>13,96 m<sup>2</sup></b>

P.P. Salón Social 0,76 m<sup>2</sup>

**Total Superficie Útil 70,00 m<sup>2</sup>**  
Plan Vive en Andalucía 2020-2030 (D 91/2020)

Superficie Construida 92,99 m<sup>2</sup>  
(Neta + Zonas Comunes + Ext. Cubierta)

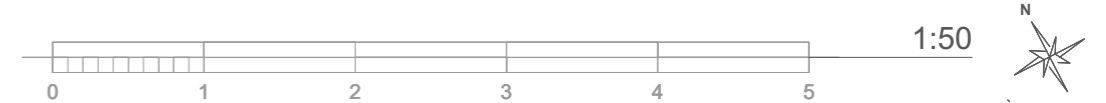
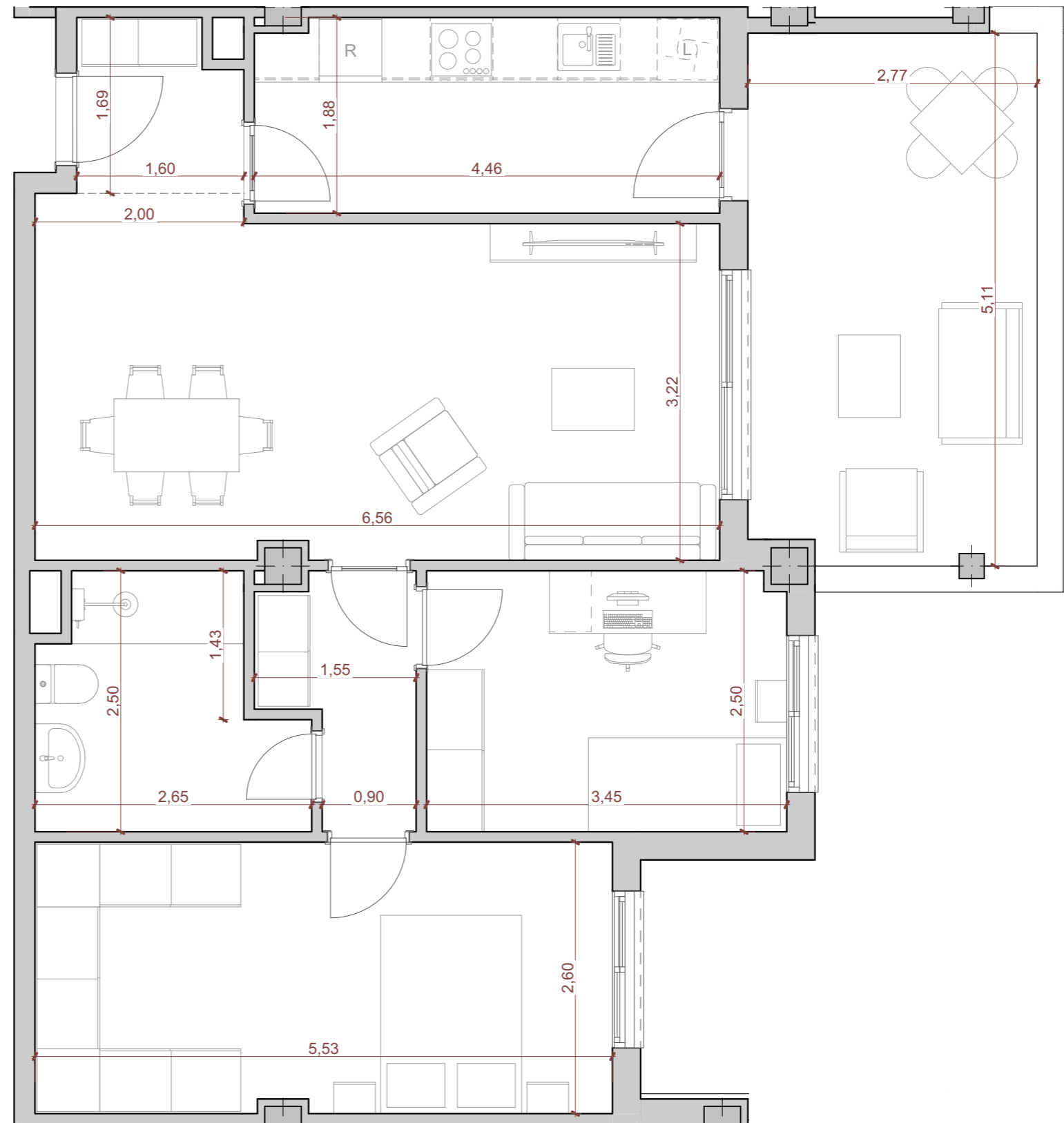

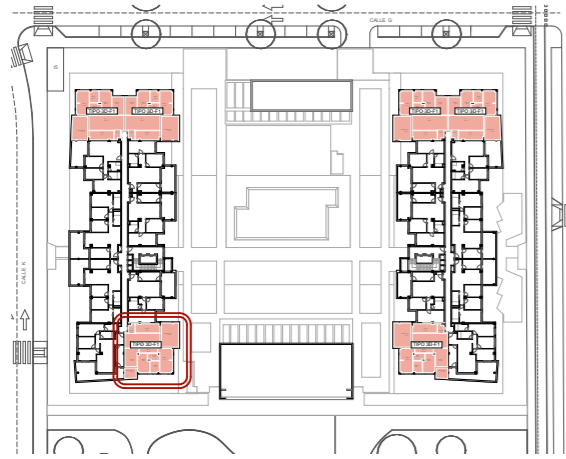

Tipo	Vivienda	
TIPO 3D-F1	<b>B1-1-B</b>	
Edificio	Planta	Puerta
B1	PRIMERA	B
Nº Dormitorios:	Nº Baños	
3	2	

Programa Interior	Superficie Útil
Vestíbulo	2,36
Distribuidor	3,38
Estar + Comedor	22,02
Cocina	9,37
Dormitorio 1	13,18
Dormitorio 2	8,96
Dormitorio 3	9,69
Baño 1	3,23
Baño 2	4,44
<b>Total</b>	<b>76,63 m<sup>2</sup></b>

Programa Exterior	Superficie Útil
Terraza Cubierta	22,55
<b>Total</b>	<b>22,55 m<sup>2</sup></b>

P.P. Salón Social 0,91 m<sup>2</sup>

**Total Superficie Útil 85,21 m<sup>2</sup>**  
Plan Vive en Andalucía 2020-2030 (D 91/2020)

Superficie Construida 116,74 m<sup>2</sup>  
(Neta + Zonas Comunes + Ext. Cubierta)

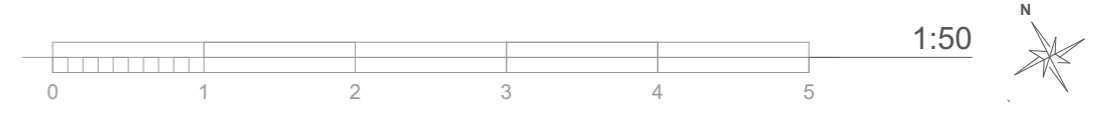
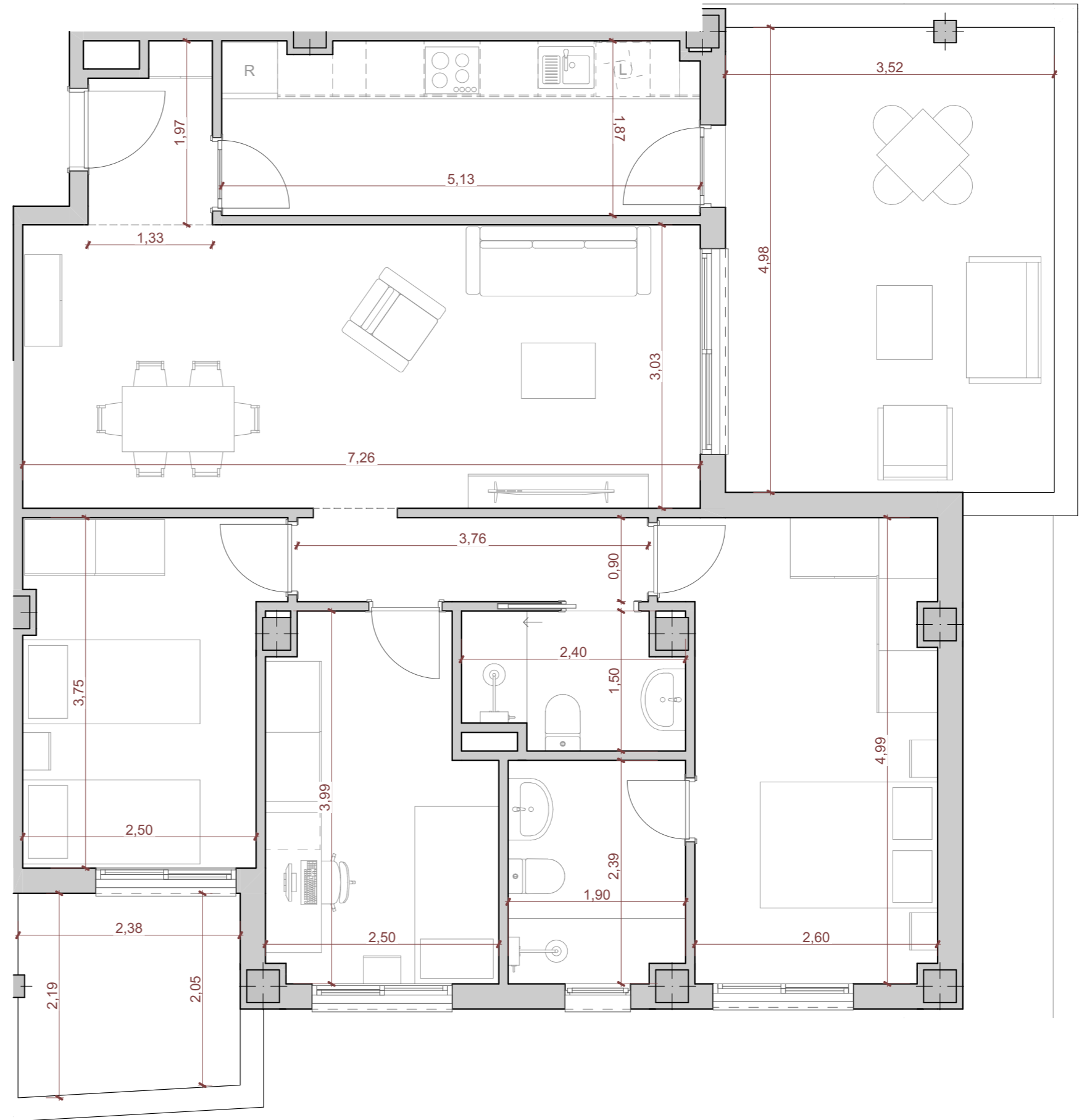

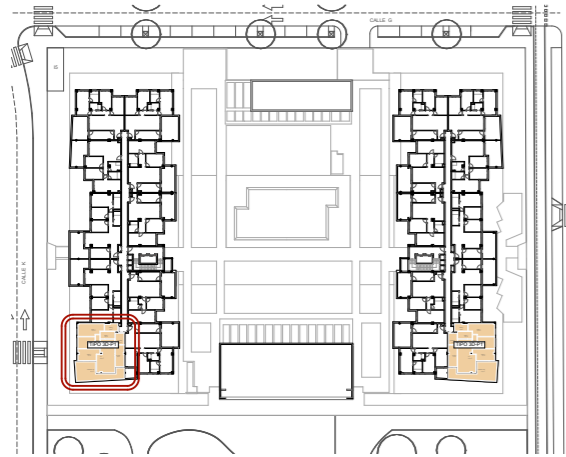

Tipo	Vivienda
TIPO 3D-P1	<b>B1-1-C</b>

Edificio	Planta	Puerta
B1	PRIMERA	C

Nº Dormitorios:	Nº Baños
3	2

Programa Interior	Superficie Útil
Vestíbulo	4,30
Distribuidor	2,55
Estar + Comedor	23,18
Cocina	7,95
Dormitorio 1	12,60
Dormitorio 2	8,41
Dormitorio 3	9,70
Baño 1	4,50
Baño 2	3,88
<b>Total</b>	<b>77,07 m<sup>2</sup></b>

Programa Exterior	Superficie Útil
Terraza Cubierta	24,41
<b>Total</b>	<b>24,41 m<sup>2</sup></b>

P.P. Salón Social	0,92 m <sup>2</sup>
-------------------	---------------------

**Total Superficie Útil 85,70 m<sup>2</sup>**  
 Plan Vive en Andalucía 2020-2030 (D 91/2020)

**Superficie Construida 117,78 m<sup>2</sup>**  
 (Neta + Zonas Comunes + Ext. Cubierta)

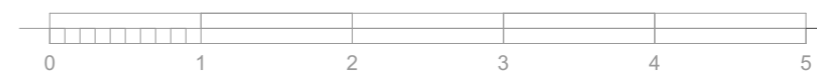
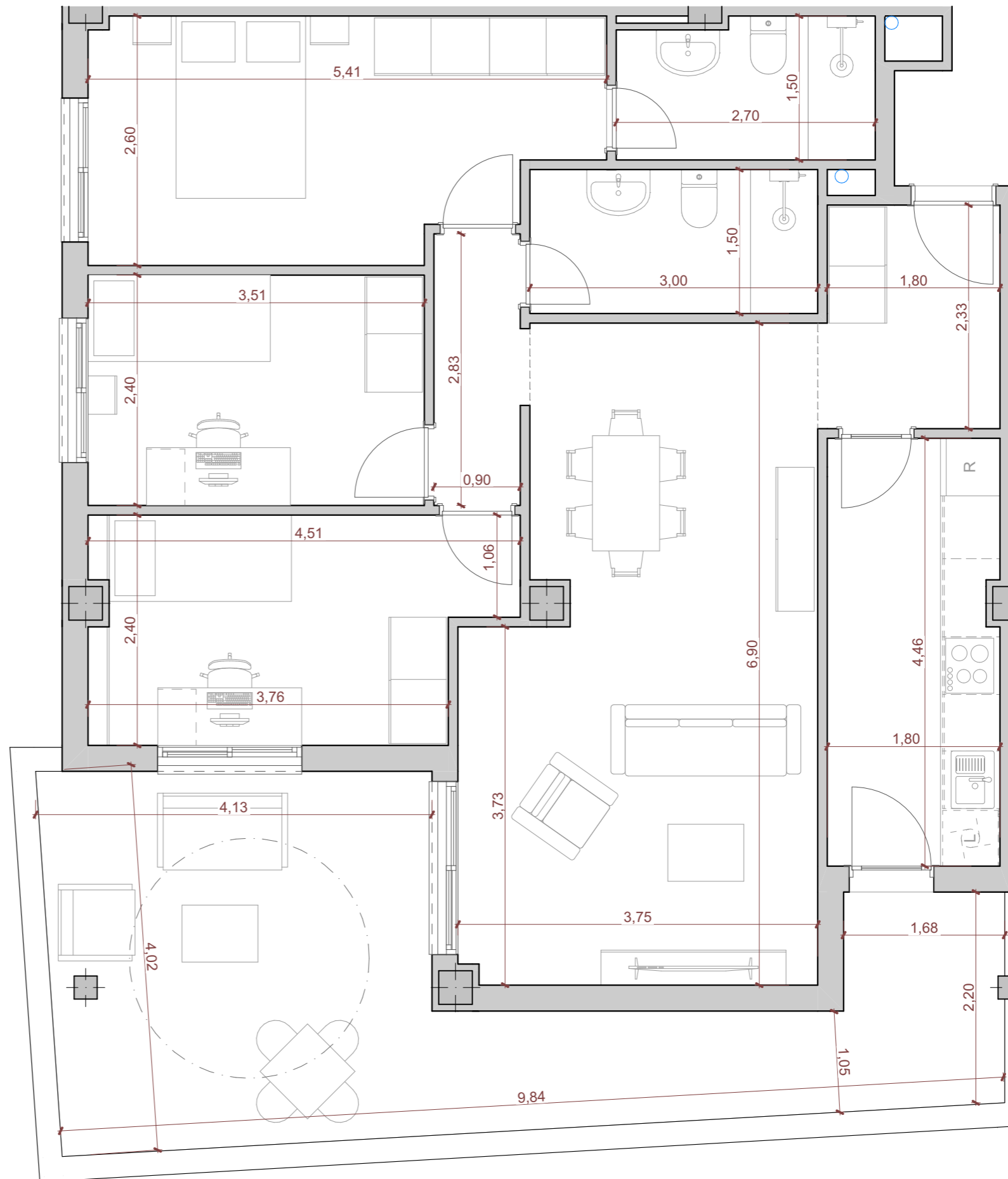

1:50



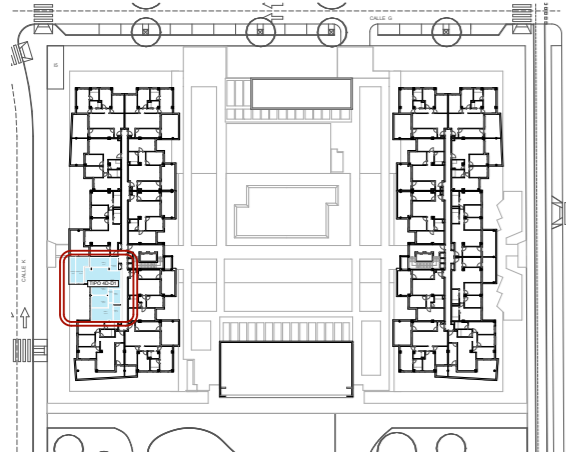

Tipo	Vivienda
TIPO 4D-D1	<b>B1-1-D</b>

Edificio	Planta	Puerta
B1	PRIMERA	D

Nº Dormitorios:	Nº Baños
4	2

Programa Interior	Superficie Útil
Vestíbulo	4,07
Distribuidor	2,57
Estar + Comedor + Cocina	24,08
Dormitorio 1	12,55
Dormitorio 2	8,50
Dormitorio 3	8,53
Dormitorio 4	8,15
Baño 1	4,43
Baño 2	4,57
<b>Total</b>	<b>77,45 m<sup>2</sup></b>

Programa Exterior	Superficie Útil
Terraza Cubierta	10,89
Terraza Descubierta	6,00
<b>Total</b>	<b>16,89 m<sup>2</sup></b>

P.P. Salón Social 0,92 m<sup>2</sup>

**Total Superficie Útil 83,82 m<sup>2</sup>**  
Plan Vive en Andalucía 2020-2030 (D 91/2020)

Superficie Construida 108,69 m<sup>2</sup>  
(Neta + Zonas Comunes + Ext. Cubierta)

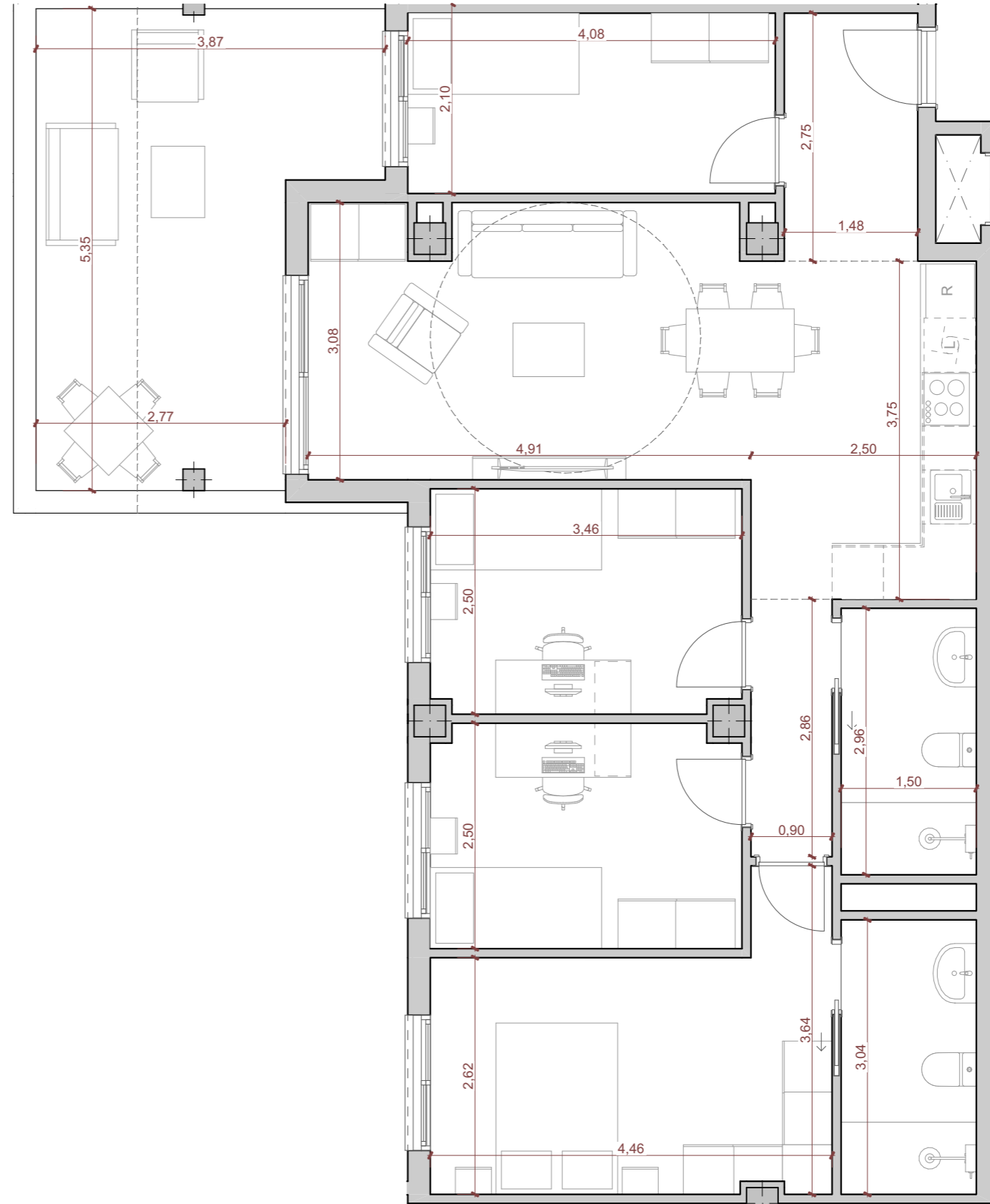

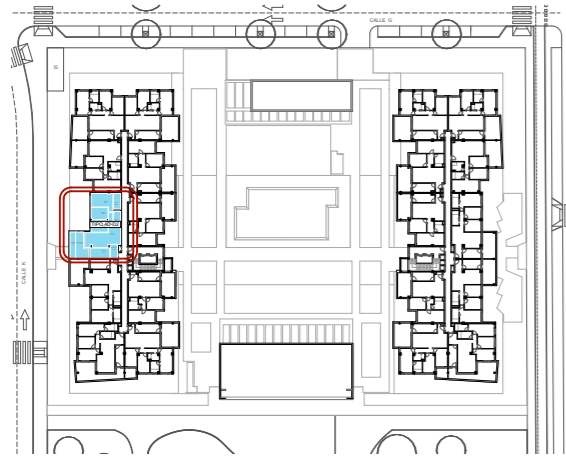

Tipo	Vivienda
TIPO 4D-D2	<b>B1-1-E</b>

Edificio	Planta	Puerta
B1	PRIMERA	E

Nº Dormitorios:	Nº Baños
4	2

Programa Interior	Superficie Útil
Vestíbulo	4,29
Distribuidor	2,57
Estar + Comedor + Cocina	24,08
Dormitorio 1	13,32
Dormitorio 2	8,50
Dormitorio 3	8,53
Dormitorio 4	8,76
Baño 1	4,43
Baño 2	4,83
<b>Total</b>	<b>79,31 m<sup>2</sup></b>

Programa Exterior	Superficie Útil
Terraza Cubierta	11,31
Terraza Descubierta	6,17
<b>Total</b>	<b>17,48 m<sup>2</sup></b>

P.P. Salón Social 0,95 m<sup>2</sup>

**Total Superficie Útil 85,91 m<sup>2</sup>**  
Plan Vive en Andalucía 2020-2030 (D 91/2020)

Superficie Construida 111,27 m<sup>2</sup>  
(Neta + Zonas Comunes + Ext. Cubierta)

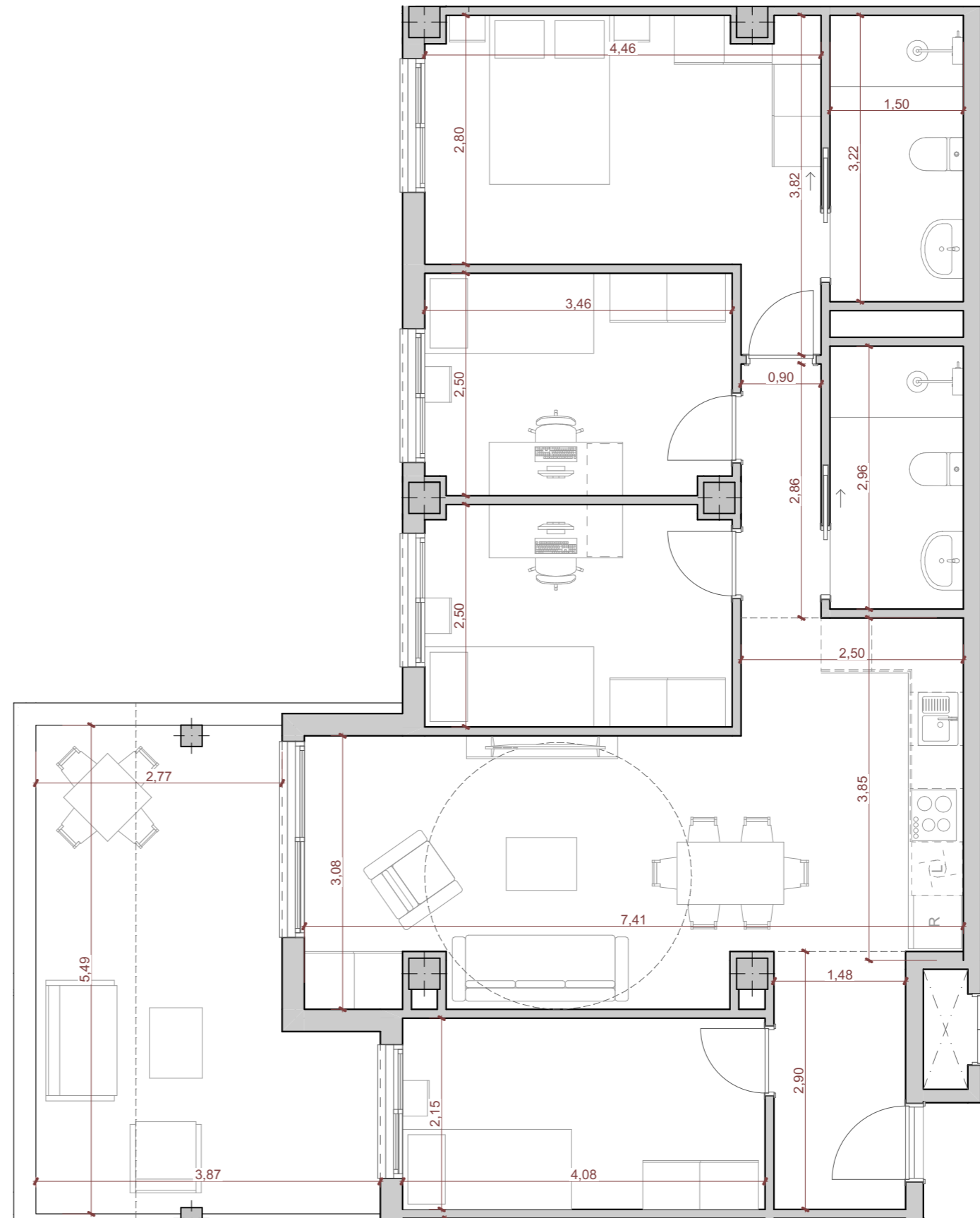

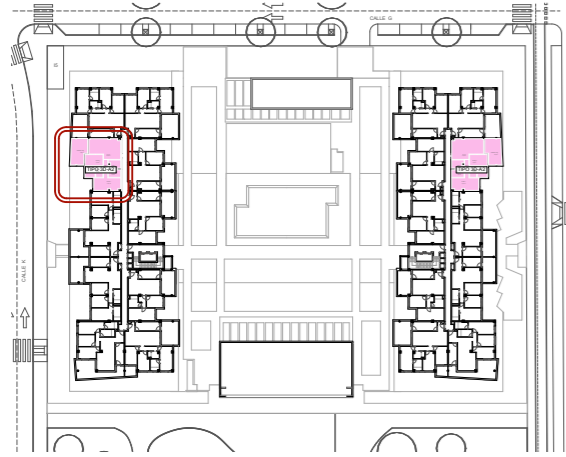

Tipo	Vivienda	
TIPO 3D-A2	<b>B1-1-F</b>	
Edificio	Planta	Puerta
B1	PRIMERA	F
Nº Dormitorios:	Nº Baños	
3	2	
Programa Interior	Superficie Útil	
Distribuidor	2,43	
Estar + Comedor + Cocina	24,36	
Dormitorio 1	14,91	
Dormitorio 2	8,44	
Dormitorio 3	8,50	
Baño 1	4,57	
Baño 2	3,95	
<b>Total</b>	<b>67,16 m<sup>2</sup></b>	
Programa Exterior	Superficie Útil	
Terraza Cubierta	16,69	
<b>Total</b>	<b>16,69 m<sup>2</sup></b>	
P.P. Salón Social	0,80 m <sup>2</sup>	
<b>Total Superficie Útil</b>	<b>74,68 m<sup>2</sup></b>	
Plan Vive en Andalucía 2020-2030 (D 91/2020)		
Superficie Construida	98,36 m <sup>2</sup>	
(Neta + Zonas Comunes + Ext. Cubierta)		

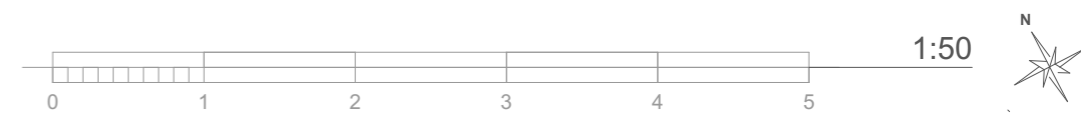
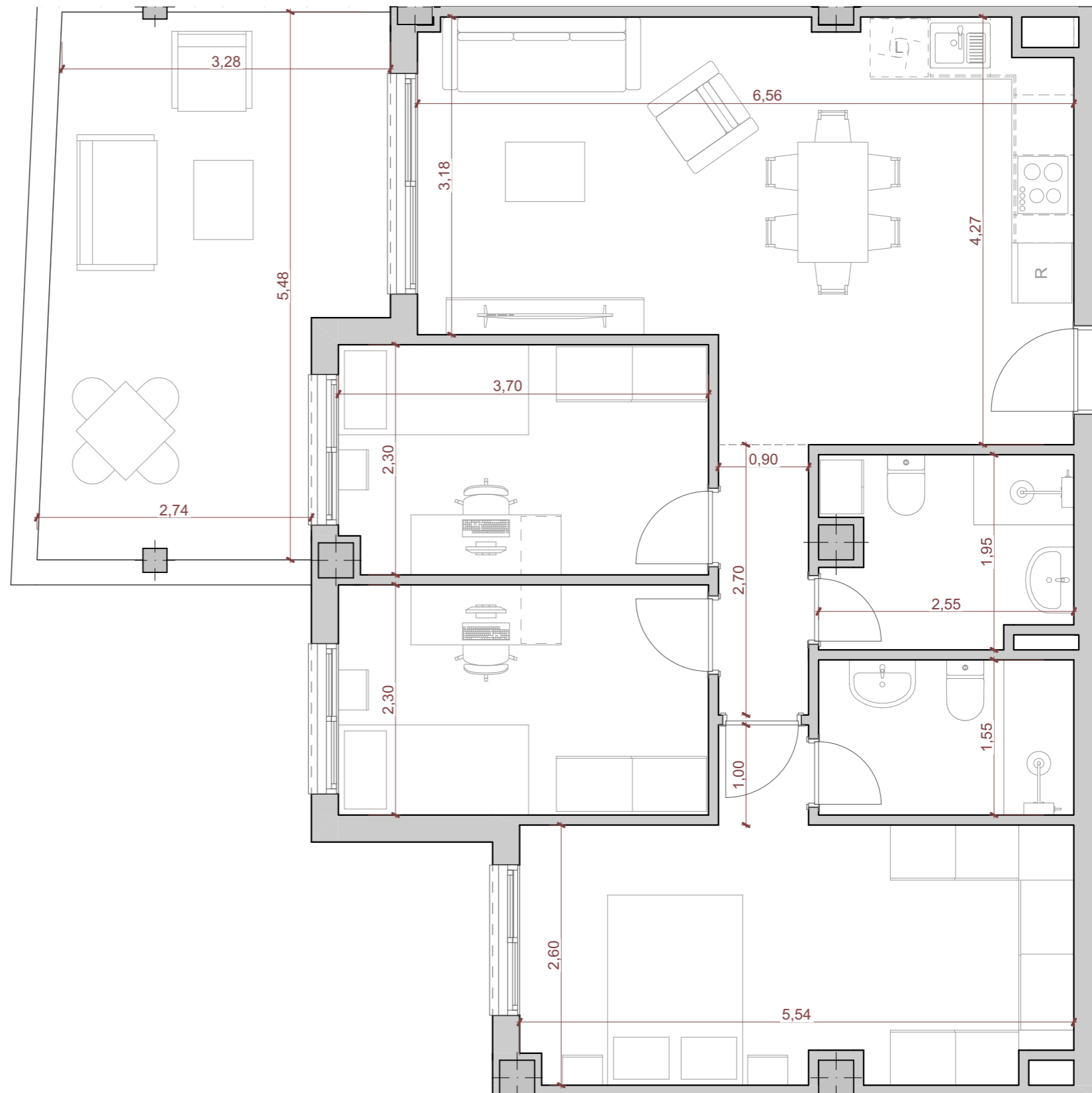



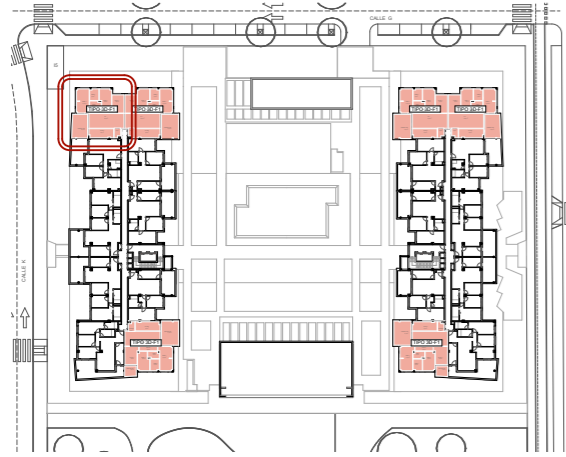

Tipo	Vivienda	
TIPO 3D-F1	<b>B1-1-G</b>	
Edificio	Planta	Puerta
B1	PRIMERA	G
Nº Dormitorios:	Nº Baños	
3	2	
Programa Interior	Superficie Útil	
Vestíbulo	2,36	
Distribuidor	3,38	
Estar + Comedor	22,02	
Cocina	9,37	
Dormitorio 1	13,18	
Dormitorio 2	8,96	
Dormitorio 3	9,69	
Baño 1	3,23	
Baño 2	4,44	
<b>Total</b>	<b>76,63 m<sup>2</sup></b>	
Programa Exterior	Superficie Útil	
Terraza Cubierta	15,44	
<b>Total</b>	<b>15,44 m<sup>2</sup></b>	
P.P. Salón Social	0,91 m <sup>2</sup>	
<b>Total Superficie Útil</b>	<b>85,21 m<sup>2</sup></b>	
Plan Vive en Andalucía 2020-2030 (D 91/2020)		
Superficie Construida	112,32 m <sup>2</sup>	
(Neta + Zonas Comunes + Ext. Cubierta)		

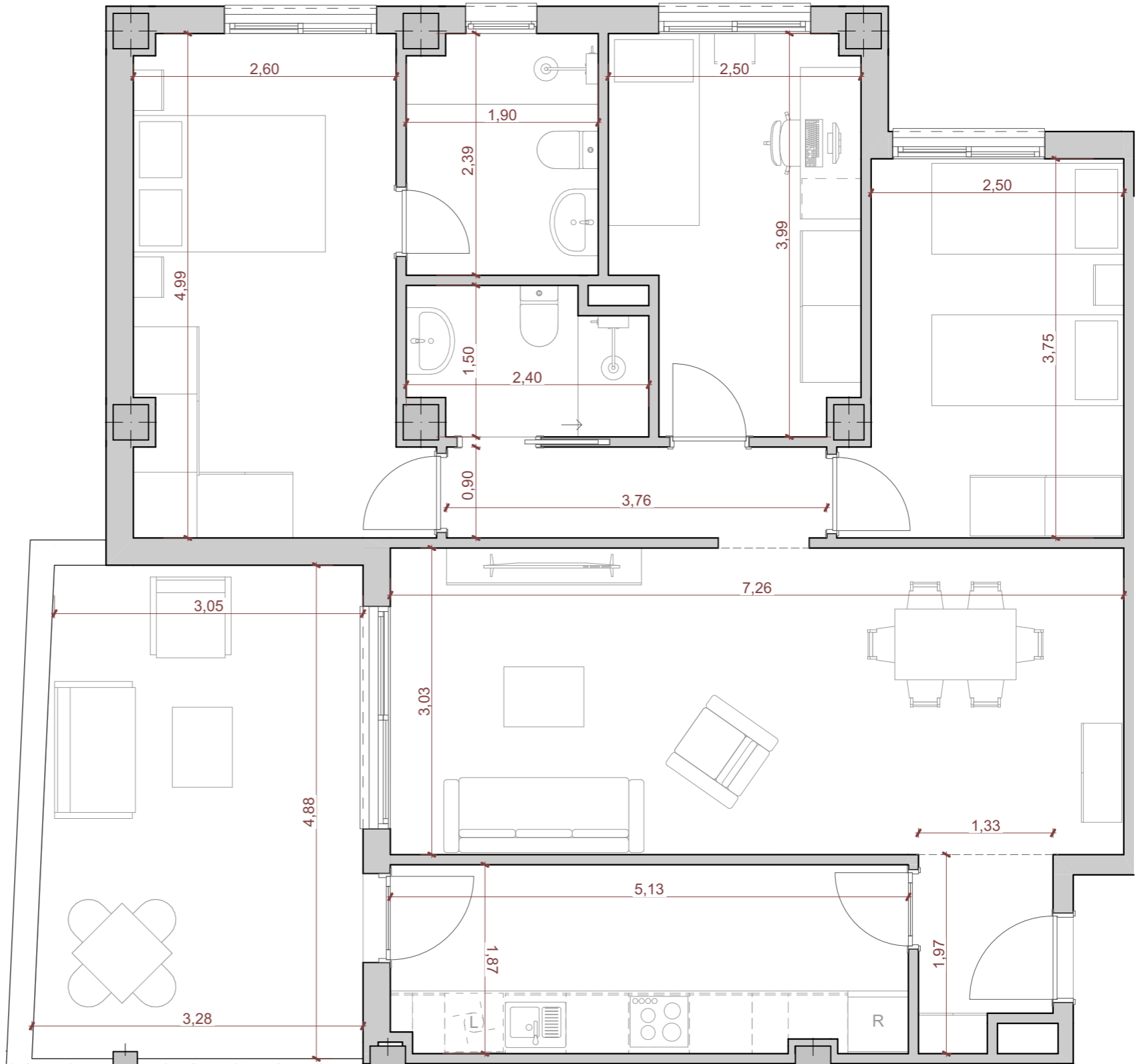

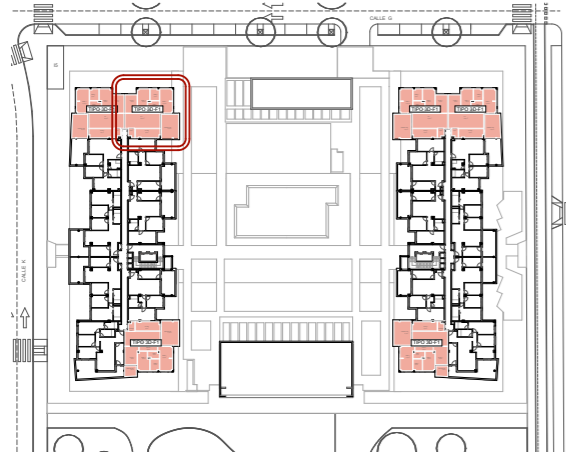

Tipo	Vivienda	
TIPO 3D-F1	<b>B1-1-H</b>	
Edificio	Planta	Puerta
B1	PRIMERA	H
Nº Dormitorios:	Nº Baños	
3	2	

Programa Interior	Superficie Útil
Vestíbulo	2,36
Distribuidor	3,38
Estar + Comedor	22,02
Cocina	9,37
Dormitorio 1	13,18
Dormitorio 2	8,96
Dormitorio 3	9,69
Baño 1	3,23
Baño 2	4,44
<b>Total</b>	<b>76,63 m<sup>2</sup></b>

Programa Exterior	Superficie Útil
Terraza Cubierta	17,52
<b>Total</b>	<b>17,52 m<sup>2</sup></b>

P.P. Salón Social 0,91 m<sup>2</sup>

**Total Superficie Útil 85,21 m<sup>2</sup>**  
 Plan Vive en Andalucía 2020-2030 (D 91/2020)

Superficie Construida 113,73 m<sup>2</sup>  
 (Neta + Zonas Comunes + Ext. Cubierta)

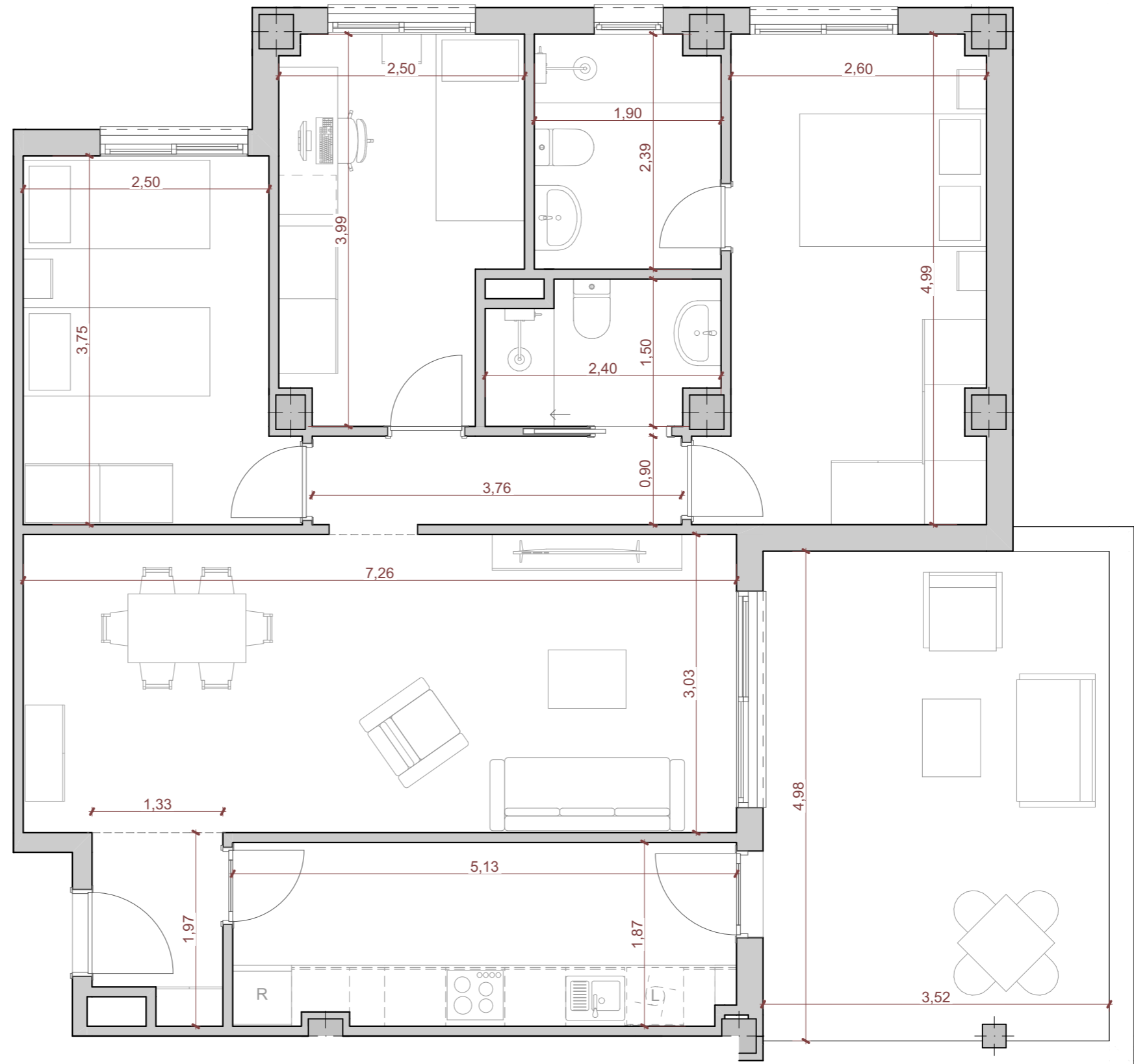

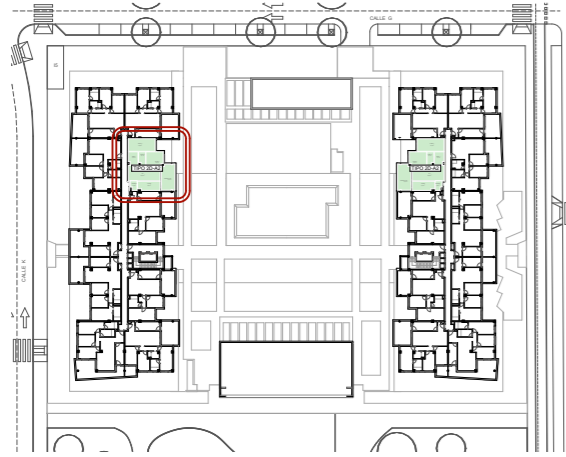

Tipo	Vivienda	
TIPO 2D-A2	<b>B1-1-I</b>	
Edificio	Planta	Puerta
B1	PRIMERA	I
Nº Dormitorios:	Nº Baños	
2	1	

Programa Interior	Superficie Útil
Vestíbulo	2,48
Distribuidor	3,71
Estar + Comedor	20,82
Cocina	8,46
Dormitorio 1	14,38
Dormitorio 2	9,61
Baño 1	5,21
<b>Total</b>	<b>64,67 m<sup>2</sup></b>

Programa Exterior	Superficie Útil
Terraza Cubierta	14,52
<b>Total</b>	<b>14,52 m<sup>2</sup></b>

P.P. Salón Social 0,77 m<sup>2</sup>

**Total Superficie Útil 70,00 m<sup>2</sup>**  
Plan Vive en Andalucía 2020-2030 (D 91/2020)

Superficie Construida 94,43 m<sup>2</sup>  
(Neta + Zonas Comunes + Ext. Cubierta)

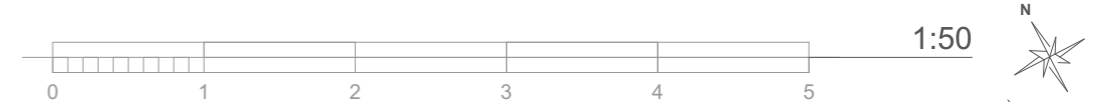
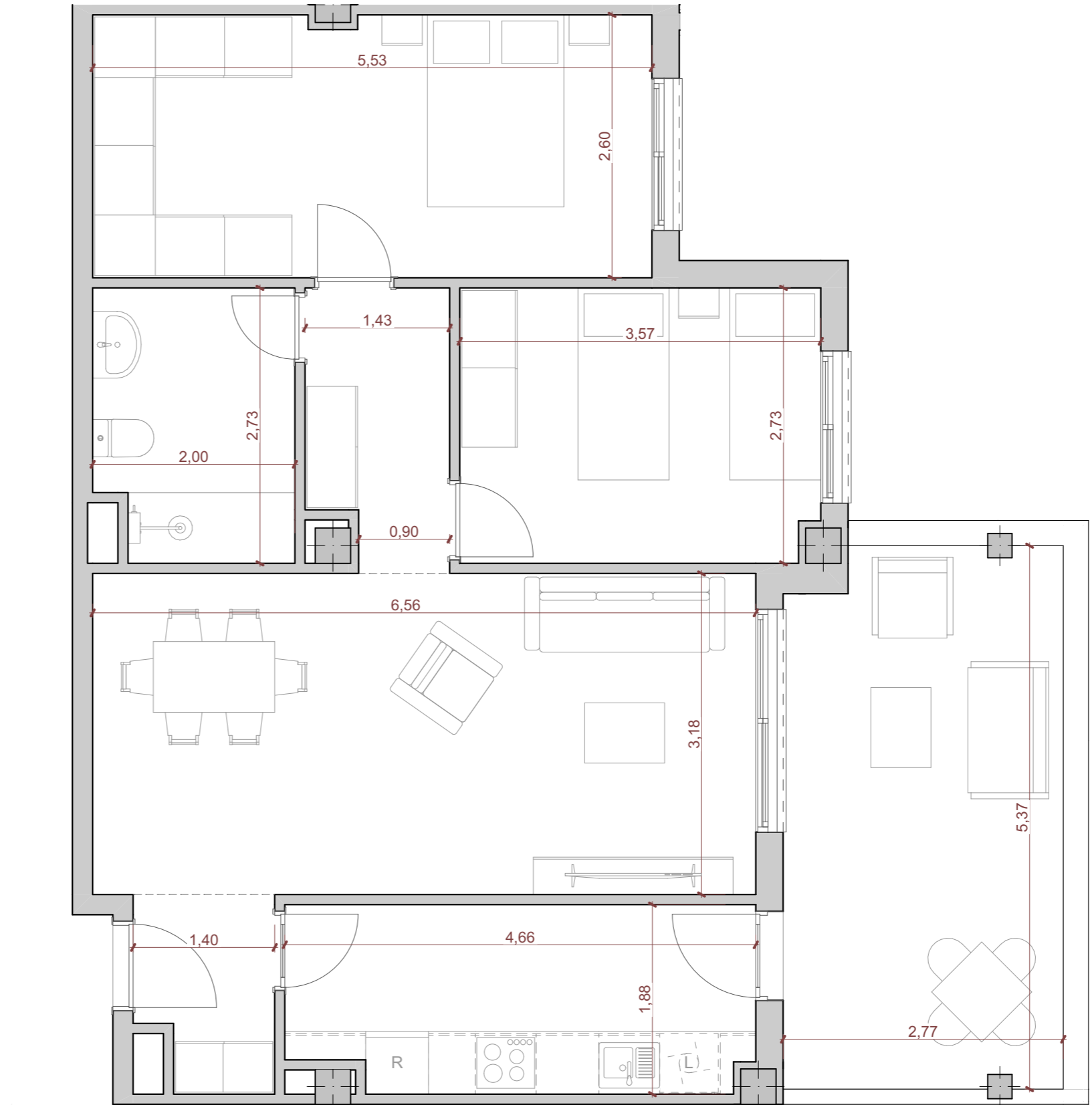

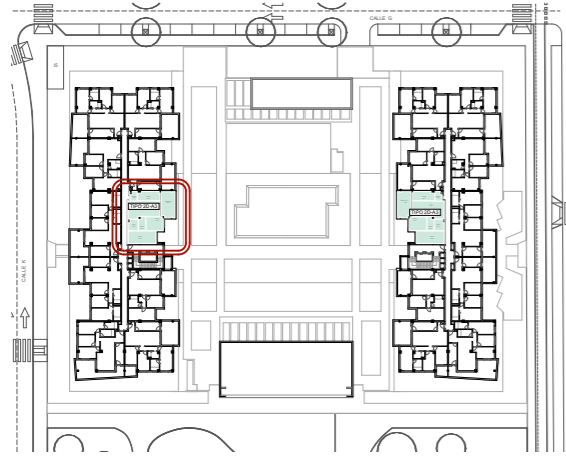

Tipo	Vivienda	
TIPO 2D-A3	<b>B1-1-J</b>	
Edificio	Planta	Puerta
B1	PRIMERA	J
Nº Dormitorios:	Nº Baños	
2	1	

Programa Interior	Superficie Útil
Vestíbulo	2,48
Distribuidor	3,85
Estar + Comedor	21,88
Cocina	8,39
Dormitorio 1	14,85
Dormitorio 2	9,99
Baño 1	4,35
<b>Total</b>	<b>65,79 m<sup>2</sup></b>

Programa Exterior	Superficie Útil
Terraza Cubierta	14,52
<b>Total</b>	<b>14,52 m<sup>2</sup></b>

P.P. Salón Social 0,78 m<sup>2</sup>

**Total Superficie Útil 70,00 m<sup>2</sup>**  
Plan Vive en Andalucía 2020-2030 (D 91/2020)

Superficie Construida 95,62 m<sup>2</sup>  
(Neta + Zonas Comunes + Ext. Cubierta)

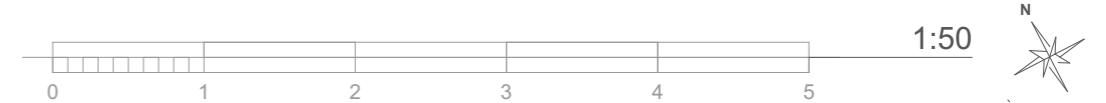
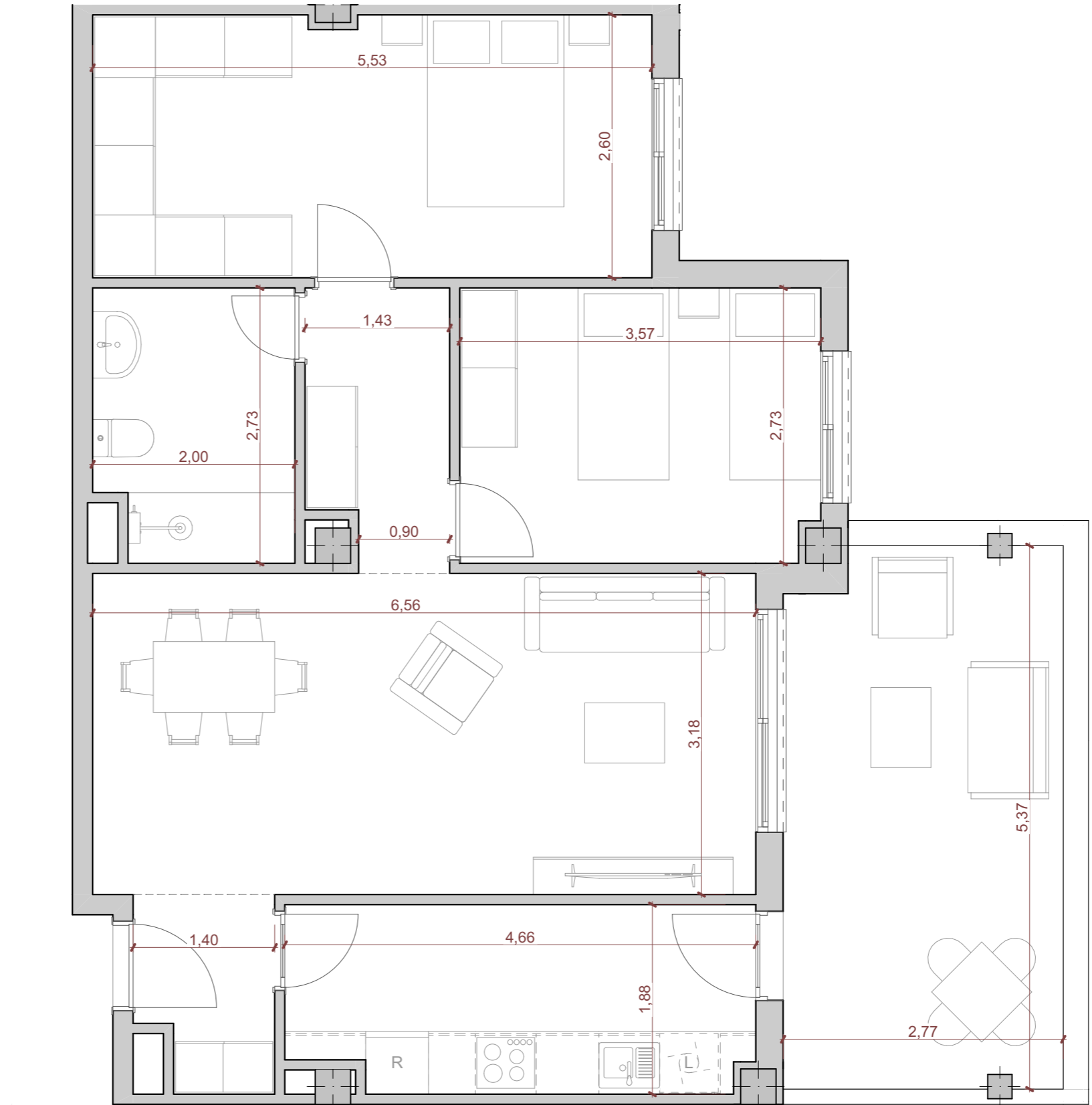

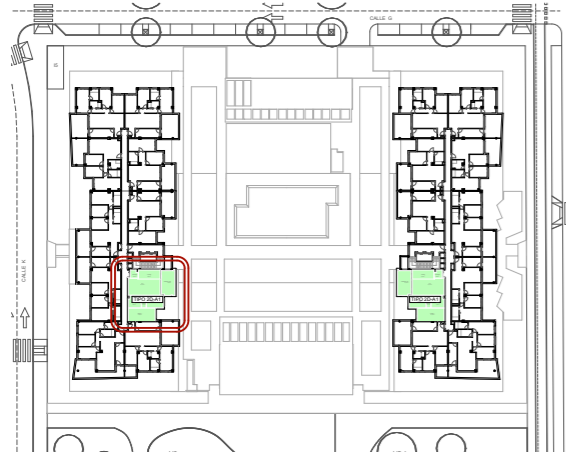

Tipo	Vivienda	
TIPO 2D-A1	<b>B1-2-A</b>	
Edificio	Planta	Puerta
B1	SEGUNDA	A
Nº Dormitorios:	Nº Baños	
2	1	

Programa Interior	Superficie Útil
Vestíbulo	2,50
Distribuidor	3,11
Estar + Comedor	21,72
Cocina	8,36
Dormitorio 1	14,38
Dormitorio 2	8,56
Baño 1	5,45
<b>Total</b>	<b>64,08 m<sup>2</sup></b>

Programa Exterior	Superficie Útil
Terraza Cubierta	13,96
<b>Total</b>	<b>13,96 m<sup>2</sup></b>

P.P. Salón Social 0,76 m<sup>2</sup>

**Total Superficie Útil 70,00 m<sup>2</sup>**  
 Plan Vive en Andalucía 2020-2030 (D 91/2020)

Superficie Construida 92,99 m<sup>2</sup>  
 (Neta + Zonas Comunes + Ext. Cubierta)

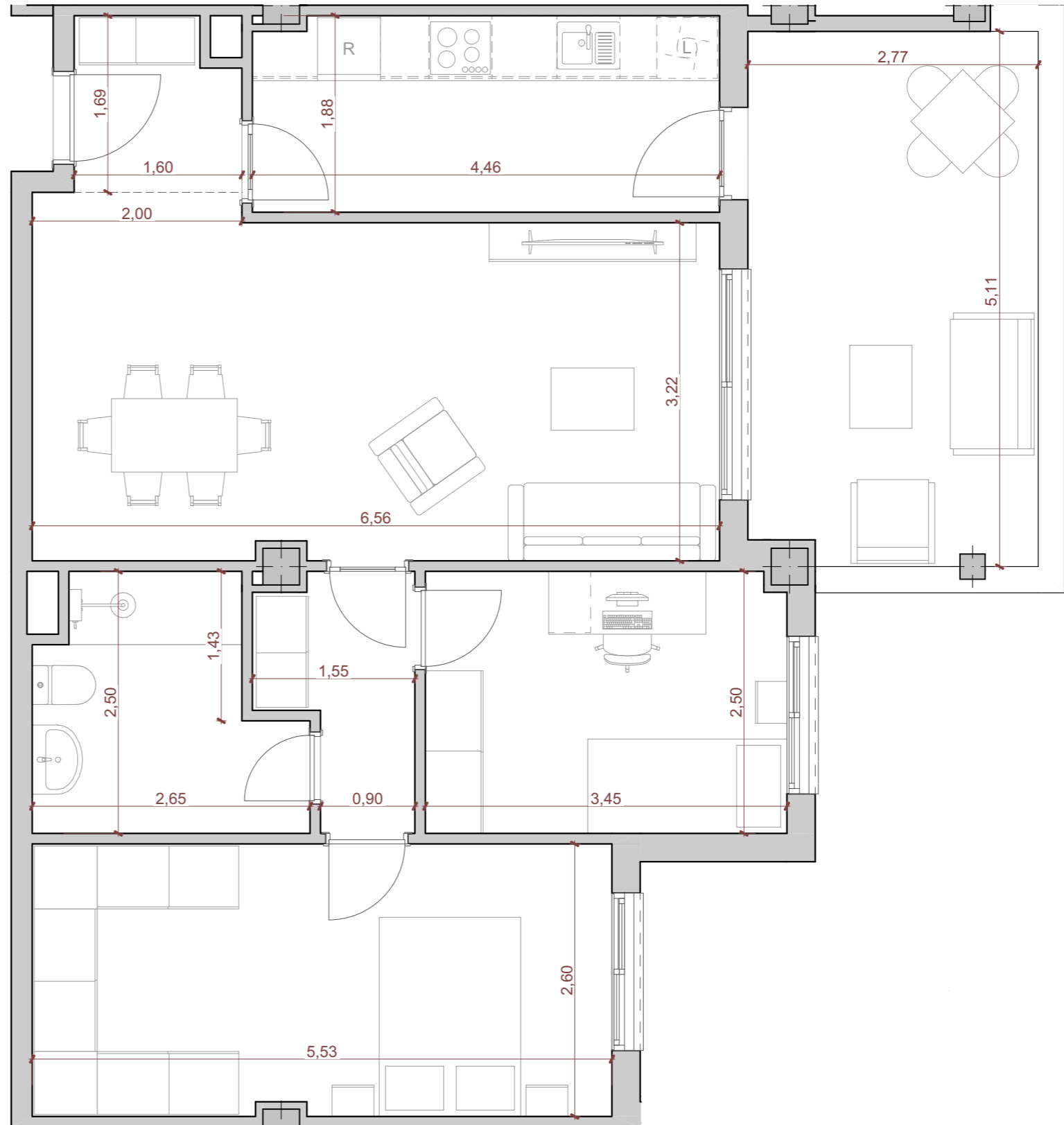

SUPERFICIE CONFORME BOJA D. 218/2005

1.-DOCUMENTO INFORMATIVO SIN VALOR CONTRACTUAL. SUJETO A MODIFICACIONES TÉCNICAS POR LA PROPIEDAD Y LA DIRECCIÓN FACULTATIVA DE LAS OBRAS. (MOBILIARIO, COCINA Y JARDINERÍA NO INCLUIDOS).  
 2.-DOCUMENTO REDACTADO EN BASE AL ANTEPROYECTO DE LA PROMOCIÓN, CUYA VALIDEZ QUEDA SUJETA A LA APROBACIÓN DEL PROYECTO BÁSICO Y EJECUCIÓN DE LA PROMOCIÓN.  
 3.- LOS ARMARIOS Y DEMÁS MOBILIARIO REPRESENTADOS EN DISTRIBUIDORES Y DORMITORIOS SE AJUSTARÁN A LOS CRITERIOS APROBADOS EN LA ASAMBLEA GENERAL DE CONSTITUCIÓN.

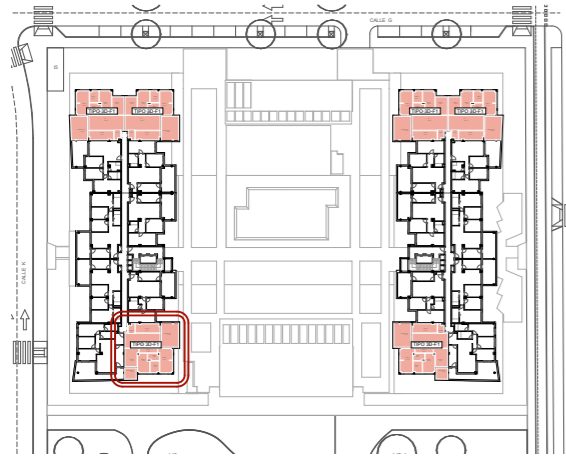

Tipo	Vivienda	
TIPO 3D-F1	<b>B1-2-B</b>	
Edificio	Planta	Puerta
B1	SEGUNDA	B
Nº Dormitorios:	Nº Baños	
3	2	

Programa Interior	Superficie Útil
Vestíbulo	2,36
Distribuidor	3,38
Estar + Comedor	22,02
Cocina	9,37
Dormitorio 1	13,18
Dormitorio 2	8,96
Dormitorio 3	9,69
Baño 1	3,23
Baño 2	4,44
<b>Total</b>	<b>76,63 m<sup>2</sup></b>

Programa Exterior	Superficie Útil
Terraza Cubierta	22,99
<b>Total</b>	<b>22,99 m<sup>2</sup></b>

P.P. Salón Social 0,91 m<sup>2</sup>

**Total Superficie Útil 85,21 m<sup>2</sup>**  
 Plan Vive en Andalucía 2020-2030 (D 91/2020)

Superficie Construida 116,74 m<sup>2</sup>  
 (Neta + Zonas Comunes + Ext. Cubierta)

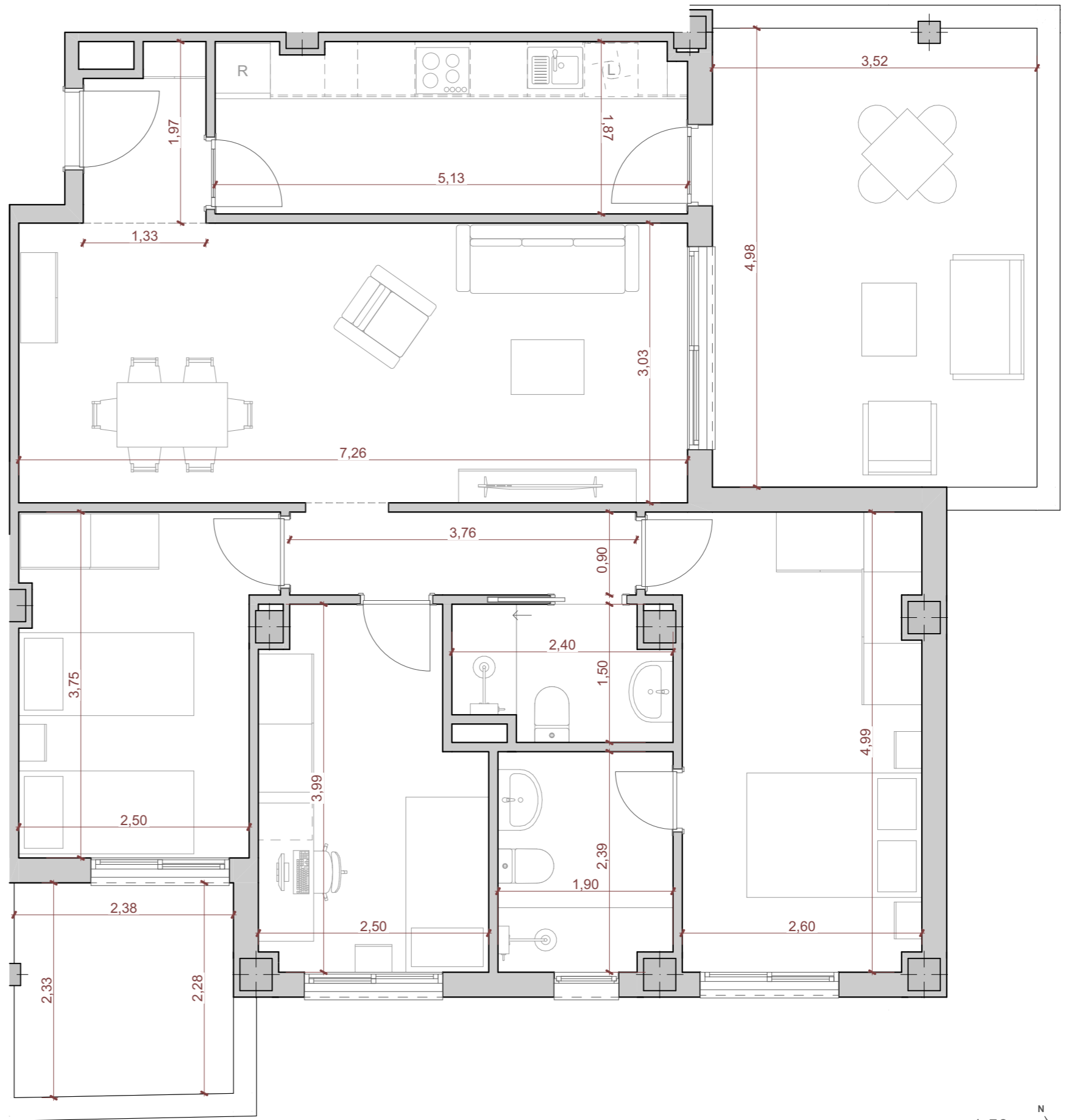

1:50



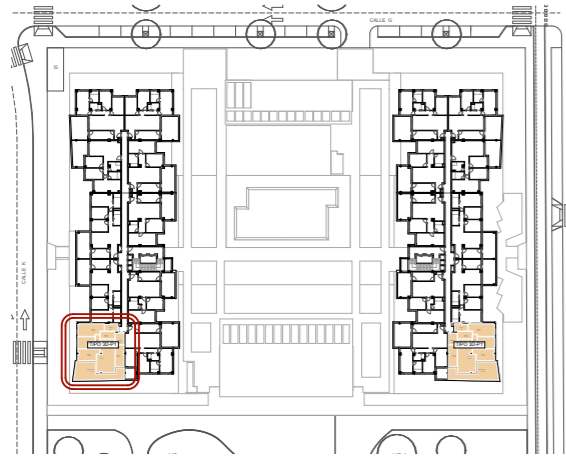

Tipo	Vivienda
TIPO 3D-P1	<b>B1-2-C</b>

Edificio	Planta	Puerta
B1	SEGUNDA	C

Nº Dormitorios:	Nº Baños
3	2

Programa Interior	Superficie Útil
Vestíbulo	4,30
Distribuidor	2,55
Estar + Comedor	23,18
Cocina	7,95
Dormitorio 1	12,60
Dormitorio 2	8,41
Dormitorio 3	9,70
Baño 1	4,50
Baño 2	3,88
<b>Total</b>	<b>77,07 m<sup>2</sup></b>

Programa Exterior	Superficie Útil
Terraza Cubierta	24,68
<b>Total</b>	<b>24,68 m<sup>2</sup></b>

P.P. Salón Social	0,92 m <sup>2</sup>
-------------------	---------------------

**Total Superficie Útil 85,70 m<sup>2</sup>**  
 Plan Vive en Andalucía 2020-2030 (D 91/2020)

**Superficie Construida 117,71 m<sup>2</sup>**  
 (Neta + Zonas Comunes + Ext. Cubierta)

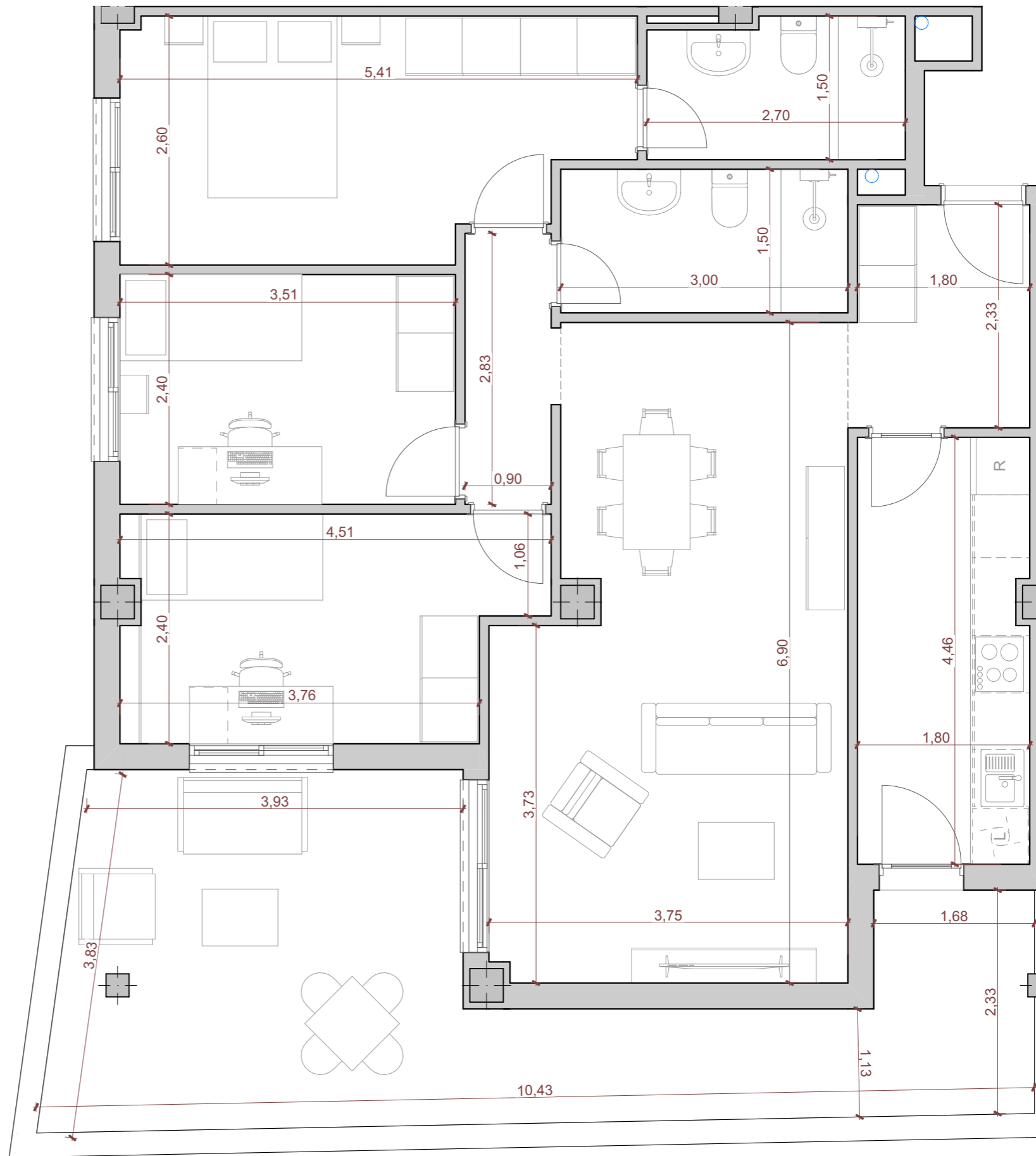

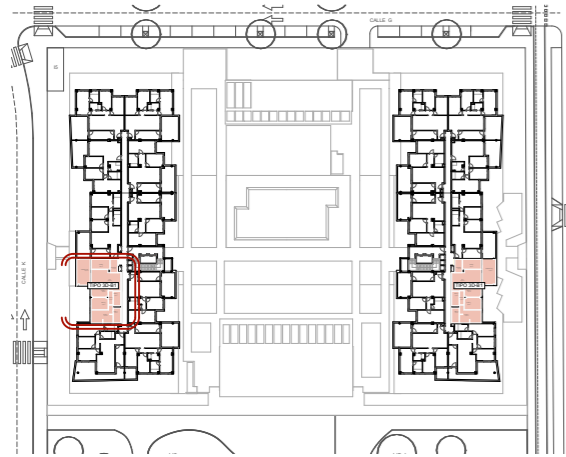

Tipo	Vivienda
TIPO 3D-B1	<b>B1-2-D</b>

Edificio	Planta	Puerta
B1	SEGUNDA	D

Nº Dormitorios:	Nº Baños
3	2

Programa Interior	Superficie Útil
Vestíbulo	4,13
Distribuidor	2,57
Estar + Comedor	20,23
Cocina	7,65
Dormitorio 1	12,49
Dormitorio 2	8,57
Dormitorio 3	8,57
Baño 1	4,43
Baño 2	4,57
<b>Total</b>	<b>73,21 m<sup>2</sup></b>

Programa Exterior	Superficie Útil
Terraza Cubierta	14,62
<b>Total</b>	<b>14,62 m<sup>2</sup></b>

P.P. Salón Social 0,87 m<sup>2</sup>

**Total Superficie Útil 81,39 m<sup>2</sup>**  
 Plan Vive en Andalucía 2020-2030 (D 91/2020)

Superficie Construida 105,73 m<sup>2</sup>  
 (Neta + Zonas Comunes + Ext. Cubierta)

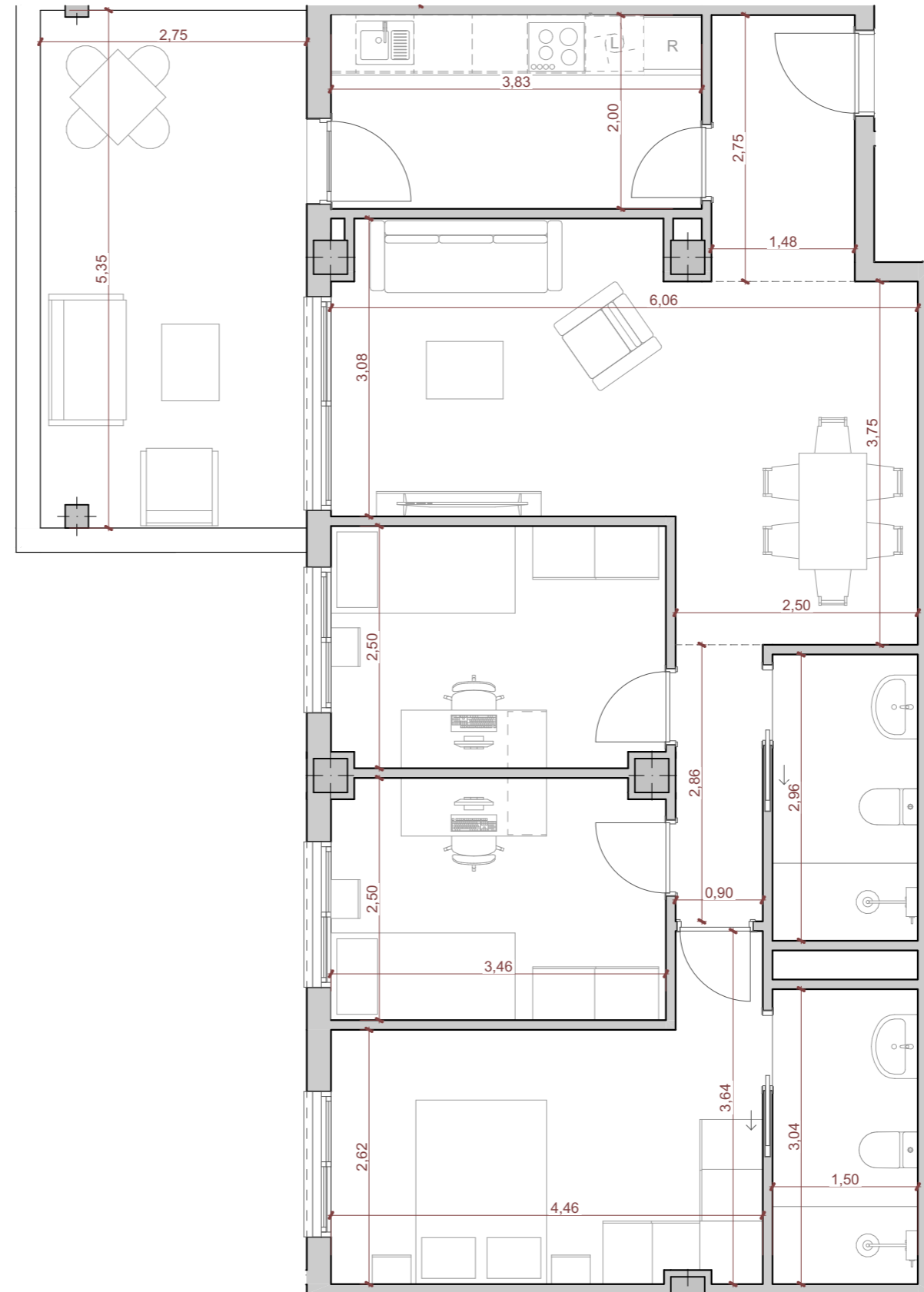



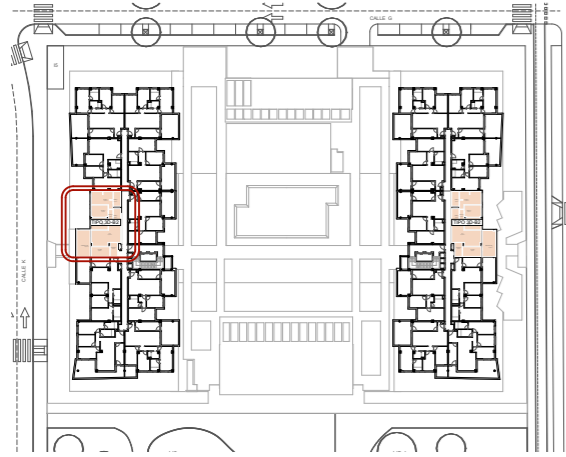

Tipo	Vivienda
TIPO 3D-B2	<b>B1-2-E</b>

Edificio	Planta	Puerta
B1	SEGUNDA	E

Nº Dormitorios:	Nº Baños
3	2

Programa Interior	Superficie Útil
Vestíbulo	4,28
Distribuidor	2,66
Estar + Comedor	21,02
Cocina	7,65
Dormitorio 1	12,84
Dormitorio 2	8,58
Dormitorio 3	8,58
Baño 1	4,58
Baño 2	4,57
<b>Total</b>	<b>74,76 m<sup>2</sup></b>

Programa Exterior	Superficie Útil
Terraza Cubierta	15,09
<b>Total</b>	<b>15,09 m<sup>2</sup></b>

P.P. Salón Social 0,89 m<sup>2</sup>

**Total Superficie Útil 83,13 m<sup>2</sup>**  
 Plan Vive en Andalucía 2020-2030 (D 91/2020)

Superficie Construida 108,24 m<sup>2</sup>  
 (Neta + Zonas Comunes + Ext. Cubierta)

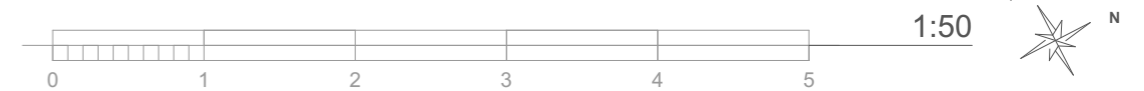
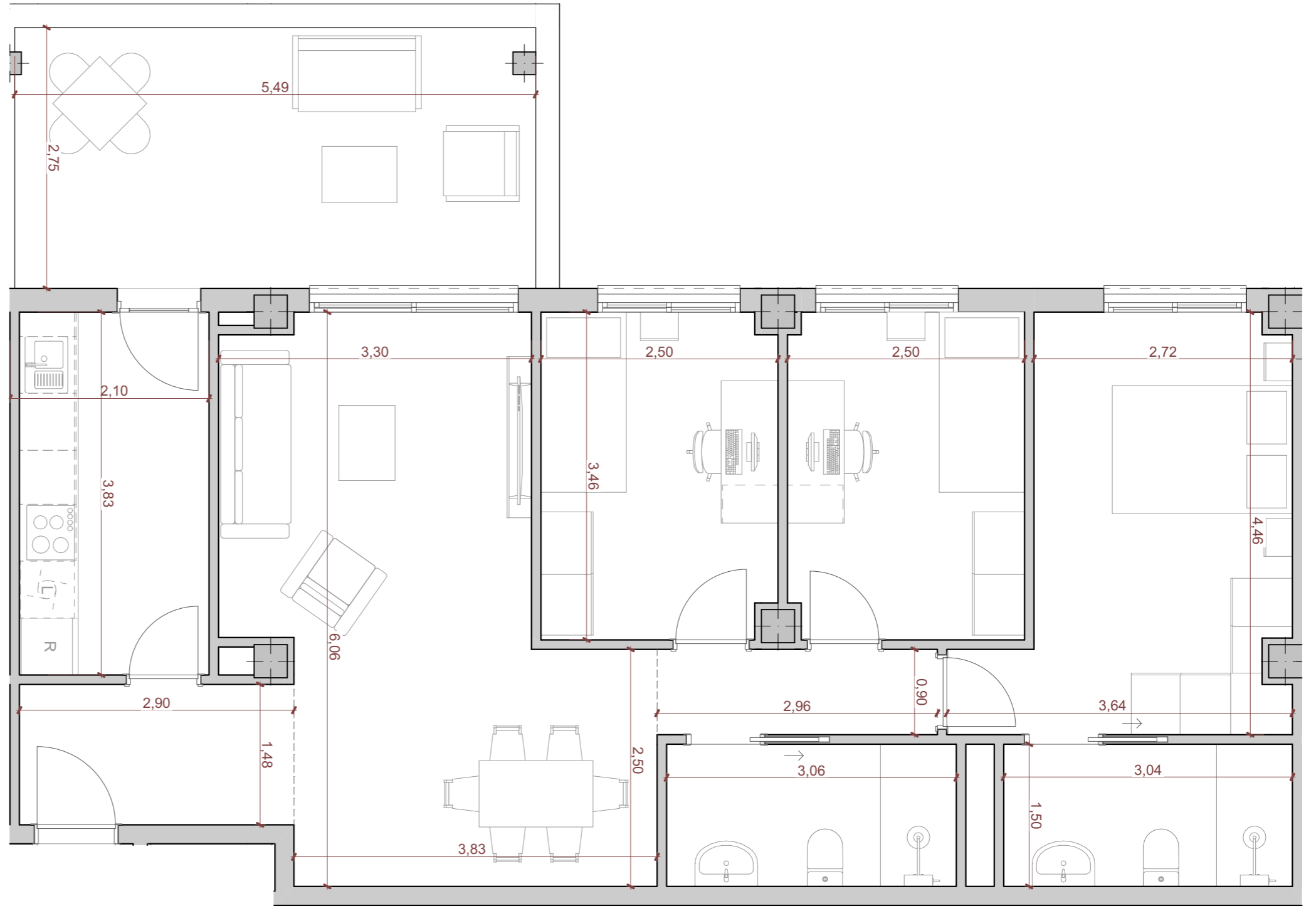

SUPERFICIE CONFORME BOJA D. 218/2005

1.-DOCUMENTO INFORMATIVO SIN VALOR CONTRACTUAL. SUJETO A MODIFICACIONES TÉCNICAS POR LA PROPIEDAD Y LA DIRECCIÓN FACULTATIVA DE LAS OBRAS. (MOBILIARIO, COCINA Y JARDINERÍA NO INCLUIDOS).  
 2.-DOCUMENTO REDACTADO EN BASE AL ANTEPROYECTO DE LA PROMOCIÓN, CUYA VALIDEZ QUEDA SUJETA A LA APROBACIÓN DEL PROYECTO BÁSICO Y EJECUCIÓN DE LA PROMOCIÓN.  
 3.- LOS ARMARIOS Y DEMÁS MOBILIARIO REPRESENTADOS EN DISTRIBUIDORES Y DORMITORIOS SE AJUSTARÁN A LOS CRITERIOS APROBADOS EN LA ASAMBLEA GENERAL DE CONSTITUCIÓN.

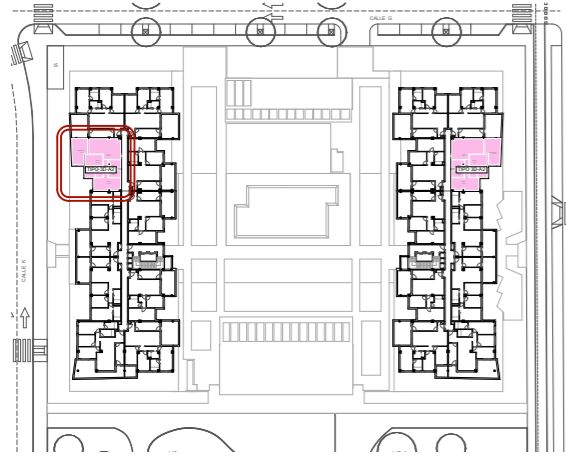

Tipo		Vivienda	
TIPO 3D-A2		<b>B1-2-F</b>	
Edificio	Planta	Puerta	
B1	SEGUNDA	F	
Nº Dormitorios:		Nº Baños	
3		2	
Programa Interior		Superficie Útil	
Distribuidor		2,43	
Estar + Comedor + Cocina		24,36	
Dormitorio 1		14,91	
Dormitorio 2		8,44	
Dormitorio 3		8,50	
Baño 1		4,57	
Baño 2		3,95	
<b>Total</b>		<b>67,16 m<sup>2</sup></b>	
Programa Exterior		Superficie Útil	
Terraza Cubierta		15,45	
<b>Total</b>		<b>15,45 m<sup>2</sup></b>	
P.P. Salón Social		0,80 m <sup>2</sup>	
<b>Total Superficie Útil</b>		<b>74,68 m<sup>2</sup></b>	
Plan Vive en Andalucía 2020-2030 (D 91/2020)			
Superficie Construida		98,40 m <sup>2</sup>	
(Neta + Zonas Comunes + Ext. Cubierta)			

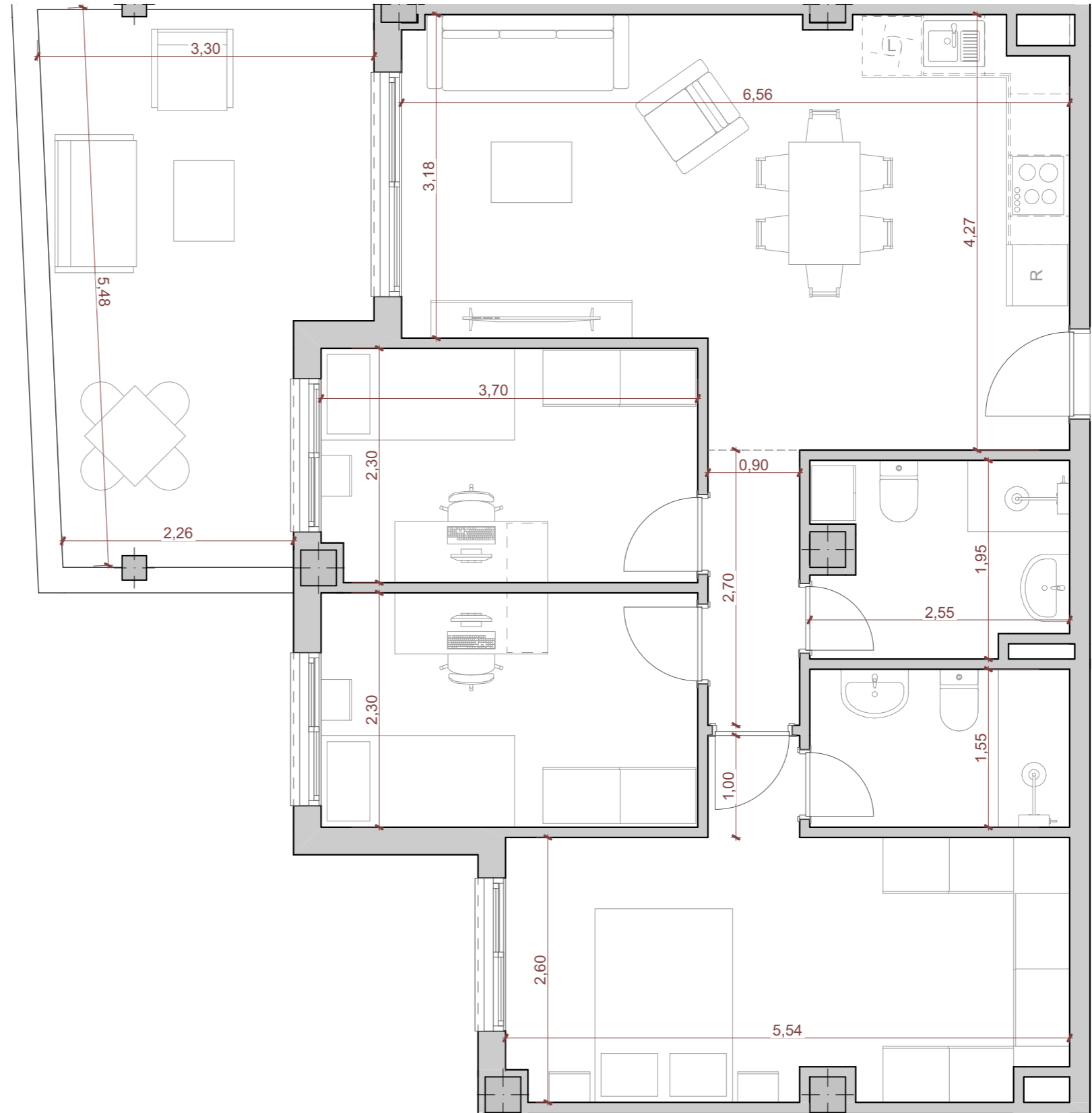

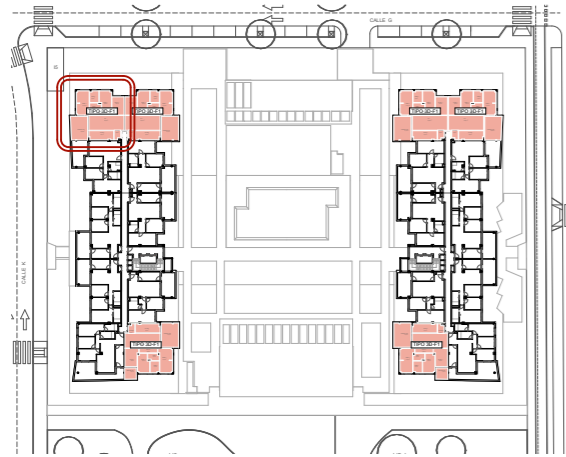

Tipo	Vivienda	
TIPO 3D-F1	<b>B1-2-G</b>	
Edificio	Planta	Puerta
B1	SEGUNDA	G
Nº Dormitorios:	Nº Baños	
3	2	
Programa Interior	Superficie Útil	
Vestíbulo	2,36	
Distribuidor	3,38	
Estar + Comedor	22,02	
Cocina	9,37	
Dormitorio 1	13,18	
Dormitorio 2	8,96	
Dormitorio 3	9,69	
Baño 1	3,23	
Baño 2	4,44	
<b>Total</b>	<b>76,63 m<sup>2</sup></b>	
Programa Exterior	Superficie Útil	
Terraza Cubierta	16,69	
<b>Total</b>	<b>16,69 m<sup>2</sup></b>	
P.P. Salón Social	0,91 m <sup>2</sup>	
<b>Total Superficie Útil</b>	<b>85,21 m<sup>2</sup></b>	
Plan Vive en Andalucía 2020-2030 (D 91/2020)		
Superficie Construida	112,32 m <sup>2</sup>	
(Neta + Zonas Comunes + Ext. Cubierta)		

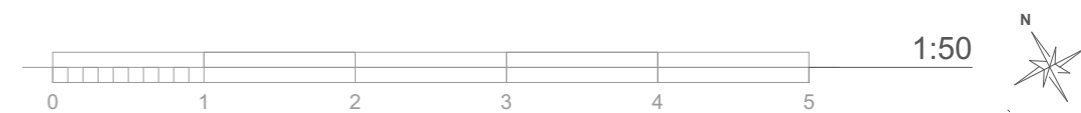
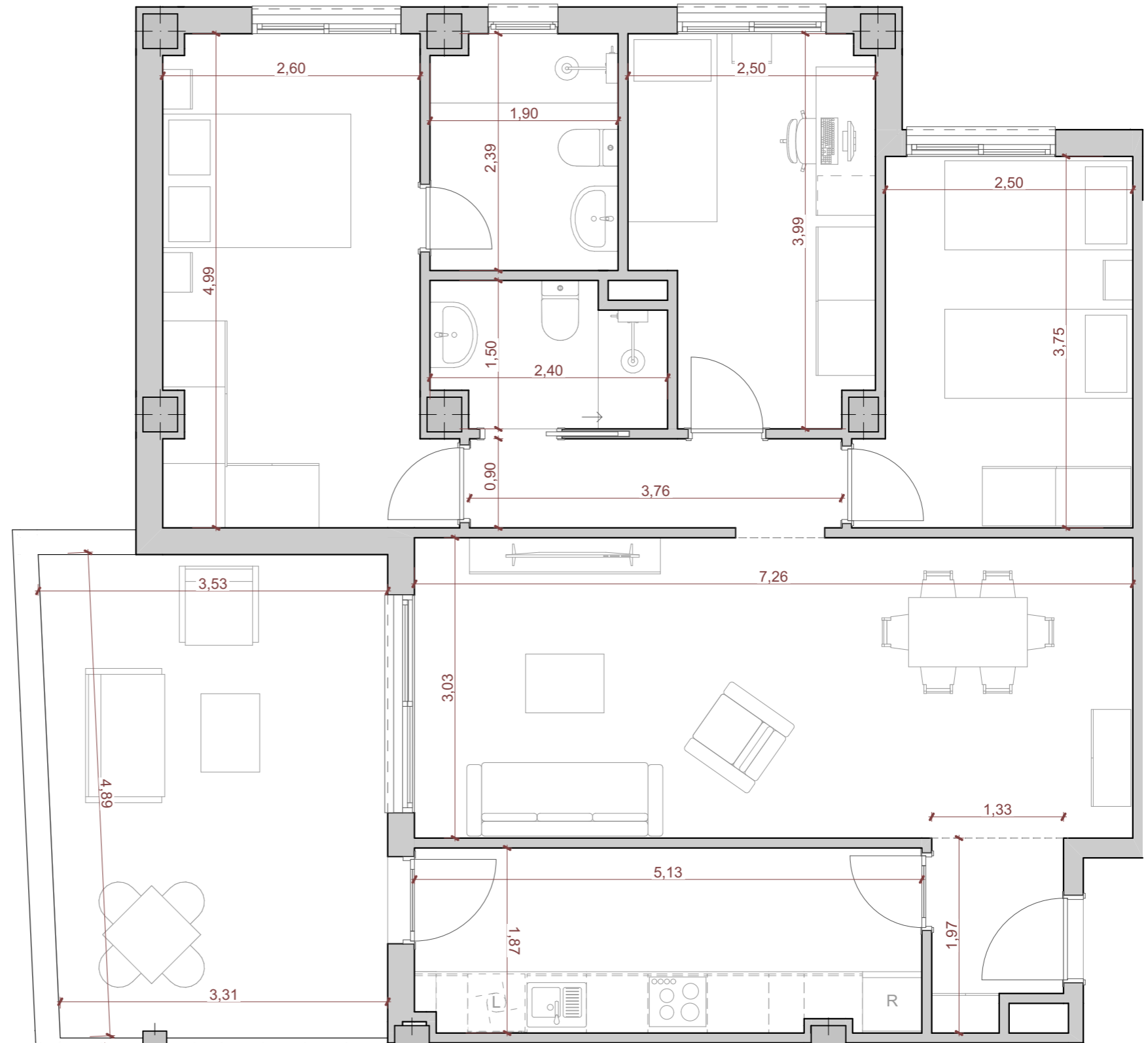

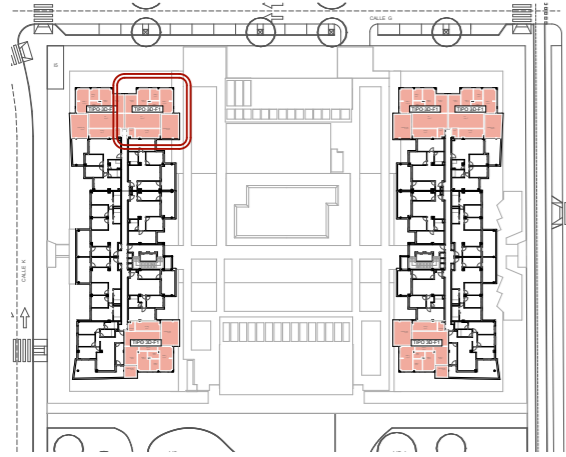

Tipo	Vivienda	
TIPO 3D-F1	<b>B1-2-H</b>	
Edificio	Planta	Puerta
B1	SEGUNDA	H
Nº Dormitorios:	Nº Baños	
3	2	

Programa Interior	Superficie Útil
Vestíbulo	2,36
Distribuidor	3,38
Estar + Comedor	22,02
Cocina	9,37
Dormitorio 1	13,18
Dormitorio 2	8,96
Dormitorio 3	9,69
Baño 1	3,23
Baño 2	4,44
<b>Total</b>	<b>76,63 m<sup>2</sup></b>

Programa Exterior	Superficie Útil
Terraza Cubierta	17,52
<b>Total</b>	<b>17,52 m<sup>2</sup></b>

P.P. Salón Social 0,91 m<sup>2</sup>

**Total Superficie Útil 85,21 m<sup>2</sup>**  
Plan Vive en Andalucía 2020-2030 (D 91/2020)

Superficie Construida 113,73 m<sup>2</sup>  
(Neta + Zonas Comunes + Ext. Cubierta)

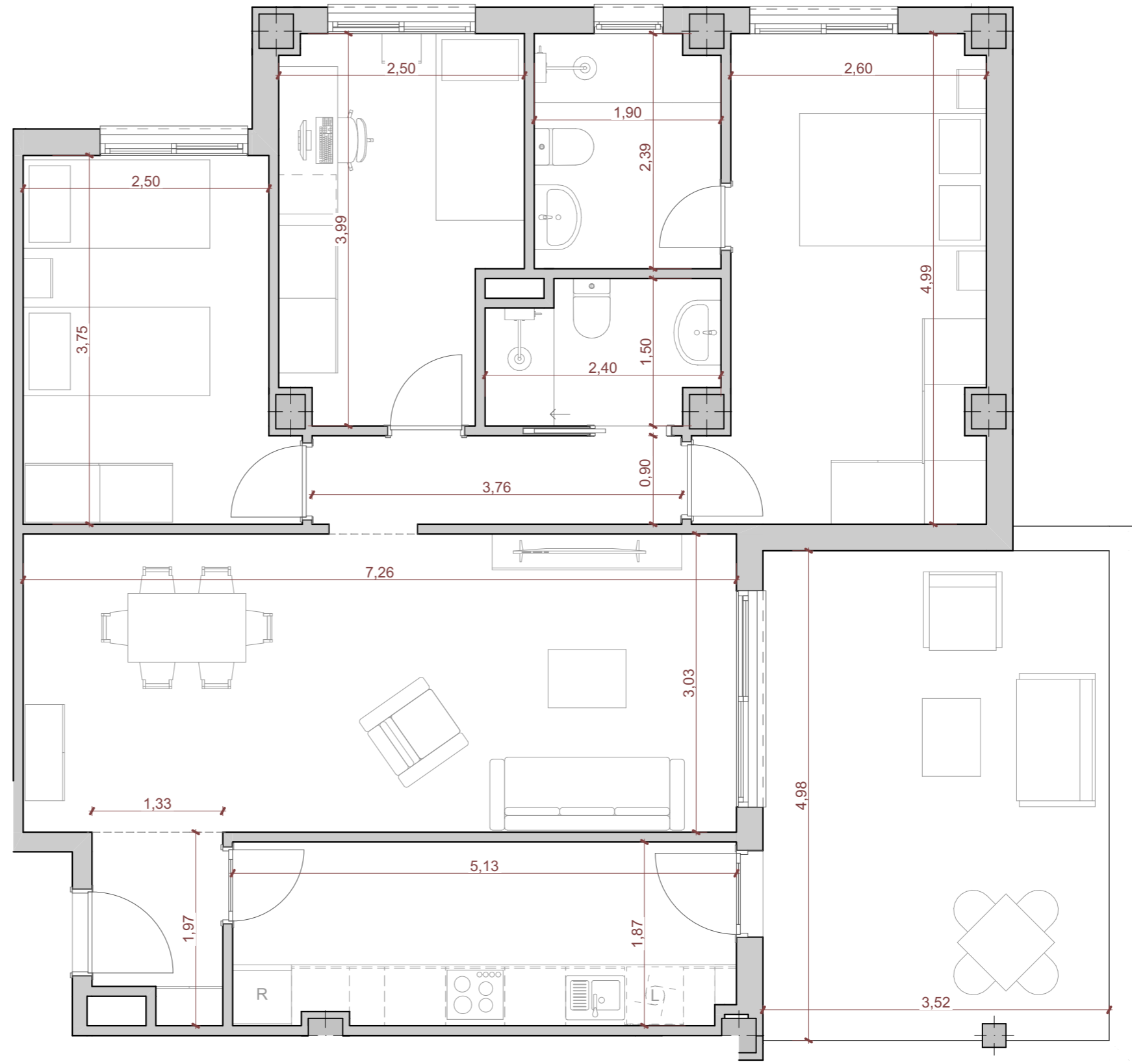

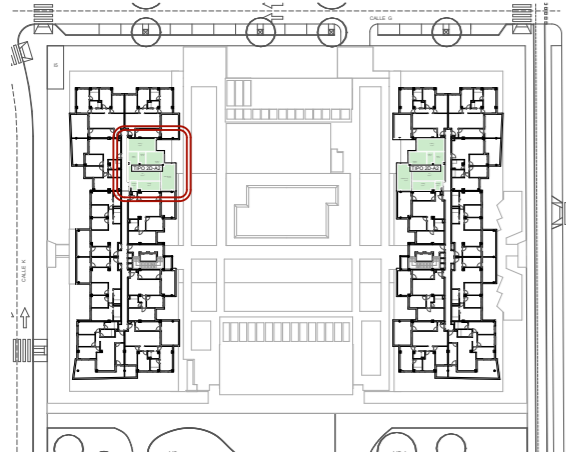

Tipo	Vivienda	
TIPO 2D-A2	<b>B1-2-I</b>	
Edificio	Planta	Puerta
B1	SEGUNDA	I
Nº Dormitorios:	Nº Baños	
2	1	

Programa Interior	Superficie Útil
Vestíbulo	2,48
Distribuidor	3,71
Estar + Comedor	20,82
Cocina	8,46
Dormitorio 1	14,38
Dormitorio 2	9,61
Baño 1	5,21
<b>Total</b>	<b>64,67 m<sup>2</sup></b>

Programa Exterior	Superficie Útil
Terraza Cubierta	14,52
<b>Total</b>	<b>14,52 m<sup>2</sup></b>

P.P. Salón Social 0,77 m<sup>2</sup>

**Total Superficie Útil 70,00 m<sup>2</sup>**  
Plan Vive en Andalucía 2020-2030 (D 91/2020)

Superficie Construida 94,43 m<sup>2</sup>  
(Neta + Zonas Comunes + Ext. Cubierta)

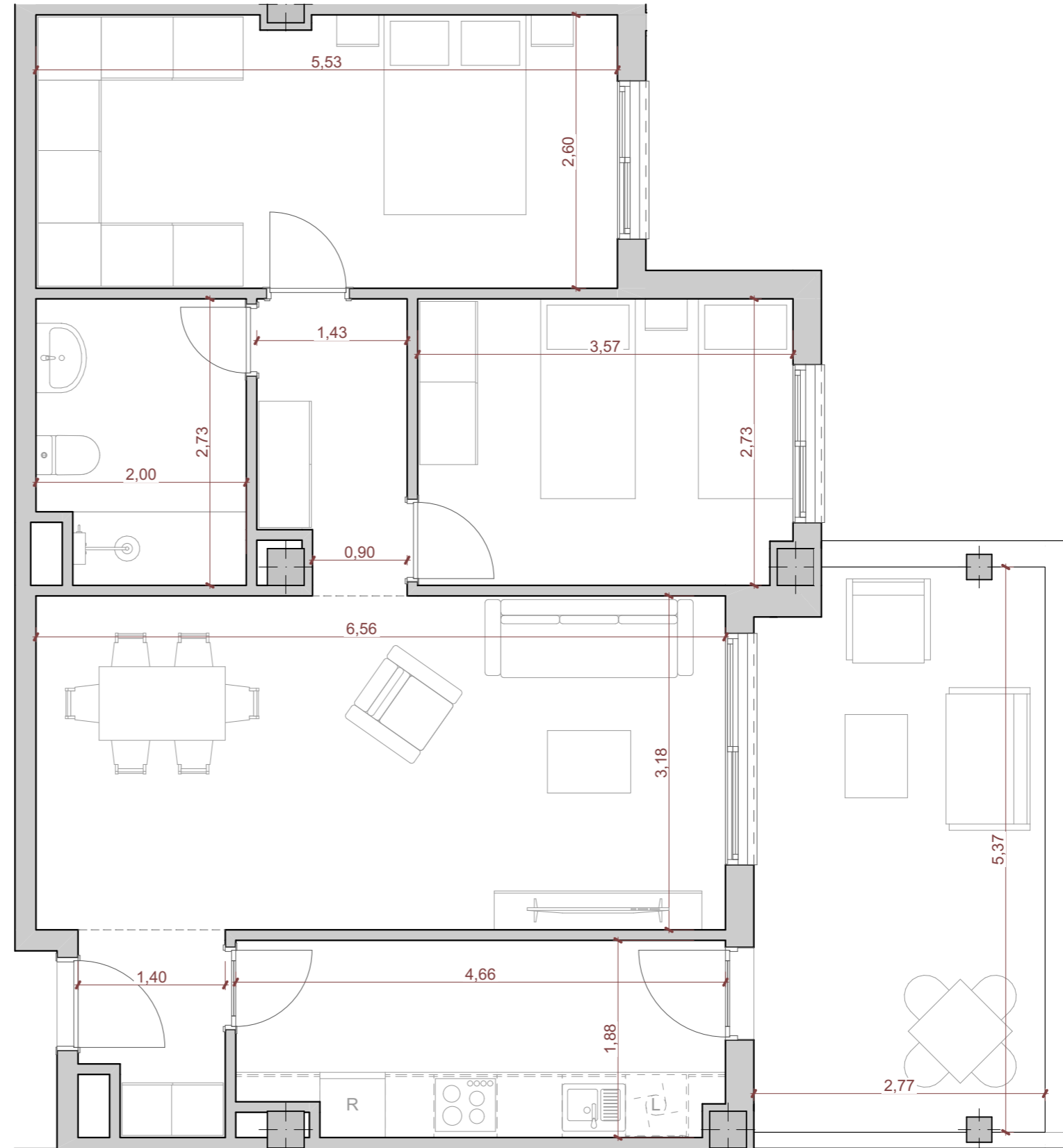

SUPERFICIE CONFORME BOJA D. 218/2005

1.-DOCUMENTO INFORMATIVO SIN VALOR CONTRACTUAL. SUJETO A MODIFICACIONES TÉCNICAS POR LA PROPIEDAD Y LA DIRECCIÓN FACULTATIVA DE LAS OBRAS. (MOBILIARIO, COCINA Y JARDINERÍA NO INCLUIDOS).  
 2.-DOCUMENTO REDACTADO EN BASE AL ANTEPROYECTO DE LA PROMOCIÓN, CUYA VALIDEZ QUEDA SUJETA A LA APROBACIÓN DEL PROYECTO BÁSICO Y EJECUCIÓN DE LA PROMOCIÓN.  
 3.- LOS ARMARIOS Y DEMÁS MOBILIARIO REPRESENTADOS EN DISTRIBUIDORES Y DORMITORIOS SE AJUSTARÁN A LOS CRITERIOS APROBADOS EN LA ASAMBLEA GENERAL DE CONSTITUCIÓN.

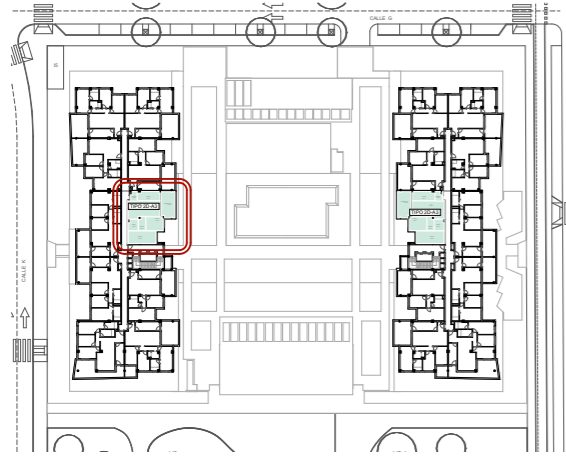

Tipo	Vivienda	
TIPO 2D-A3	<b>B1-2-J</b>	
Edificio	Planta	Puerta
B1	SEGUNDA	J
Nº Dormitorios:	Nº Baños	
2	1	

Programa Interior	Superficie Útil
Vestíbulo	2,48
Distribuidor	3,85
Estar + Comedor	21,88
Cocina	8,39
Dormitorio 1	14,85
Dormitorio 2	9,99
Baño 1	4,35
<b>Total</b>	<b>65,79 m<sup>2</sup></b>

Programa Exterior	Superficie Útil
Terraza Cubierta	14,52
<b>Total</b>	<b>14,52 m<sup>2</sup></b>

P.P. Salón Social 0,78 m<sup>2</sup>

**Total Superficie Útil 70,00 m<sup>2</sup>**  
Plan Vive en Andalucía 2020-2030 (D 91/2020)

Superficie Construida 95,62 m<sup>2</sup>  
(Neta + Zonas Comunes + Ext. Cubierta)

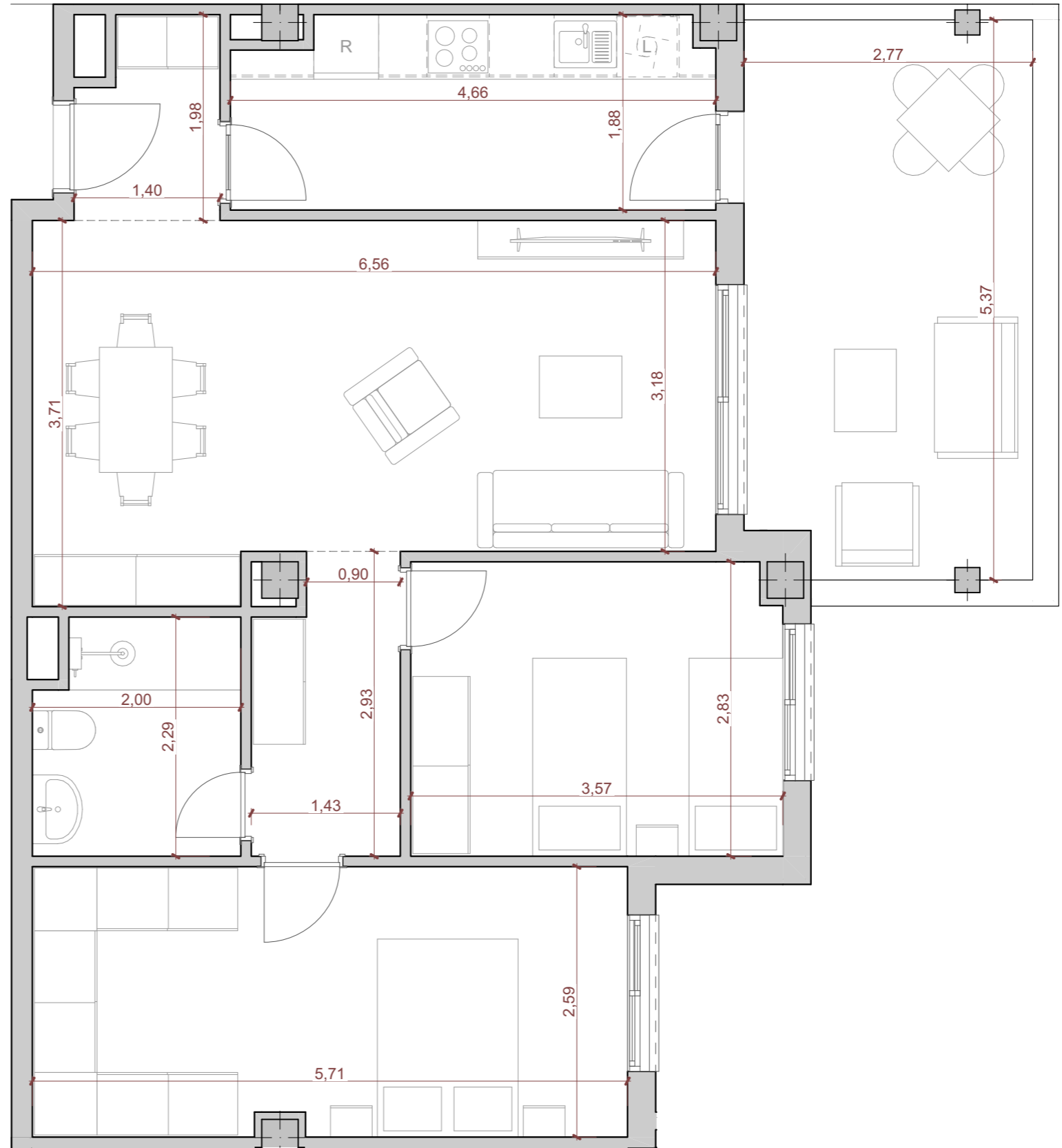

SUPERFICIE CONFORME BOJA D. 218/2005

1.-DOCUMENTO INFORMATIVO SIN VALOR CONTRACTUAL. SUJETO A MODIFICACIONES TÉCNICAS POR LA PROPIEDAD Y LA DIRECCIÓN FACULTATIVA DE LAS OBRAS. (MOBILIARIO, COCINA Y JARDINERÍA NO INCLUIDOS).  
2.-DOCUMENTO REDACTADO EN BASE AL ANTEPROYECTO DE LA PROMOCIÓN, CUYA VALIDEZ QUEDA SUJETA A LA APROBACIÓN DEL PROYECTO BÁSICO Y EJECUCIÓN DE LA PROMOCIÓN.  
3.- LOS ARMARIOS Y DEMÁS MOBILIARIO REPRESENTADOS EN DISTRIBUIDORES Y DORMITORIOS SE AJUSTARÁN A LOS CRITERIOS APROBADOS EN LA ASAMBLEA GENERAL DE CONSTITUCIÓN.

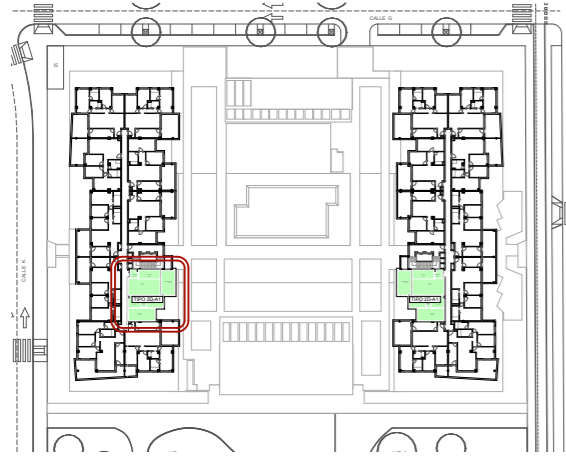

Tipo	Vivienda	
TIPO 2D-A1	<b>B1-3-A</b>	
Edificio	Planta	Puerta
B1	TERCERA	A
Nº Dormitorios:	Nº Baños	
2	1	

Programa Interior	Superficie Útil
Vestíbulo	2,50
Distribuidor	3,11
Estar + Comedor	21,72
Cocina	8,36
Dormitorio 1	14,38
Dormitorio 2	8,56
Baño 1	5,45
<b>Total</b>	<b>64,08 m<sup>2</sup></b>

Programa Exterior	Superficie Útil
Terraza Cubierta	13,96
<b>Total</b>	<b>13,96 m<sup>2</sup></b>

P.P. Salón Social 0,76 m<sup>2</sup>

**Total Superficie Útil 70,00 m<sup>2</sup>**  
 Plan Vive en Andalucía 2020-2030 (D 91/2020)

Superficie Construida 92,99 m<sup>2</sup>  
 (Neta + Zonas Comunes + Ext. Cubierta)

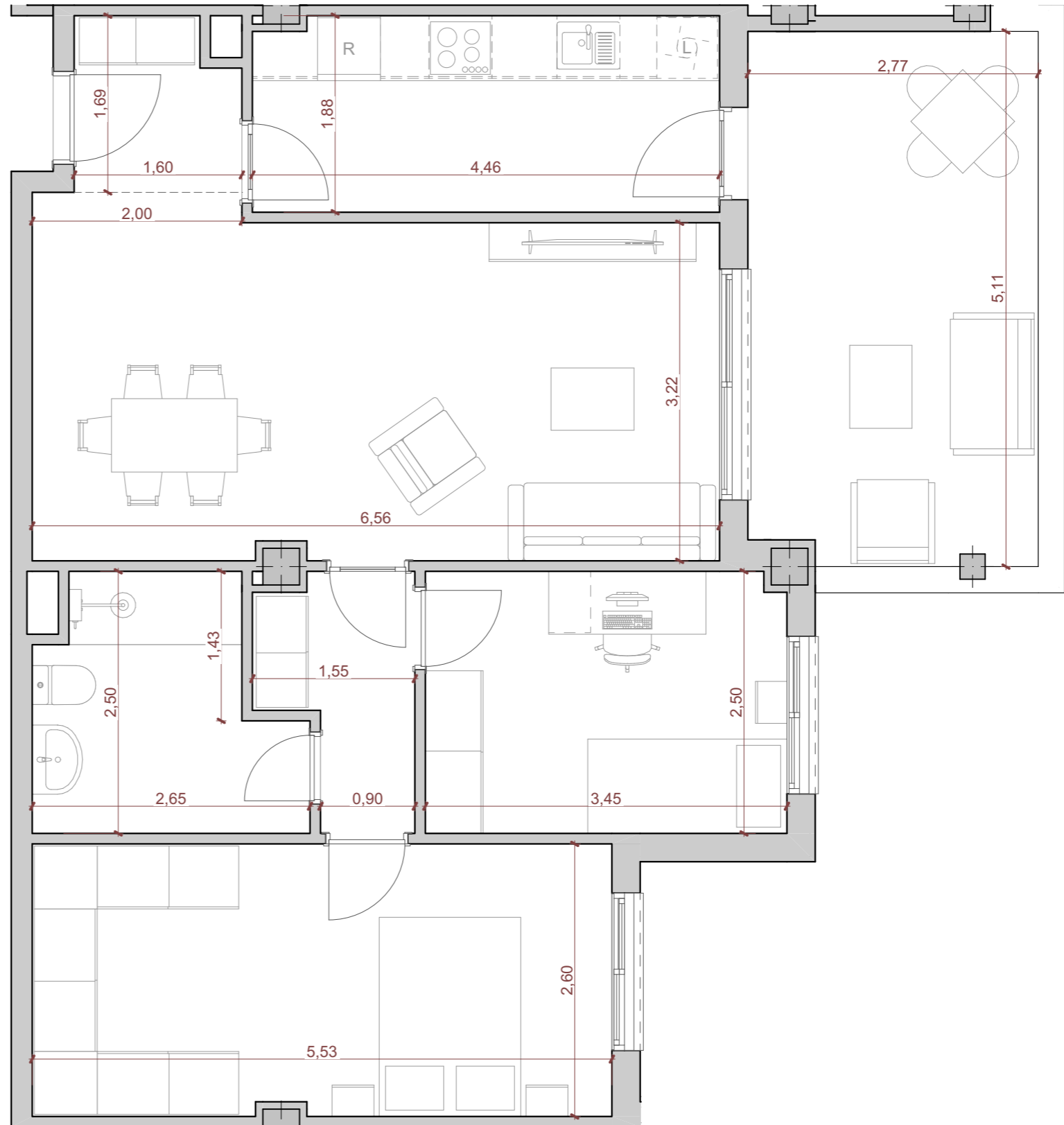

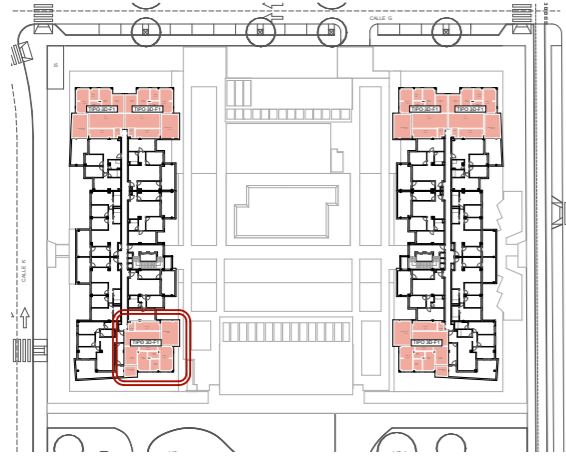

Tipo	Vivienda	
TIPO 3D-F1	<b>B1-3-B</b>	
Edificio	Planta	Puerta
B1	TERCERA	B
Nº Dormitorios:	Nº Baños	
3	2	

Programa Interior	Superficie Útil
Vestíbulo	2,36
Distribuidor	3,38
Estar + Comedor	22,02
Cocina	9,37
Dormitorio 1	13,18
Dormitorio 2	8,96
Dormitorio 3	9,69
Baño 1	3,23
Baño 2	4,44
<b>Total</b>	<b>76,63 m<sup>2</sup></b>

Programa Exterior	Superficie Útil
Terraza Cubierta	22,55
<b>Total</b>	<b>22,55 m<sup>2</sup></b>

P.P. Salón Social 0,91 m<sup>2</sup>

**Total Superficie Útil 85,21 m<sup>2</sup>**  
Plan Vive en Andalucía 2020-2030 (D 91/2020)

Superficie Construida 116,74 m<sup>2</sup>  
(Neta + Zonas Comunes + Ext. Cubierta)

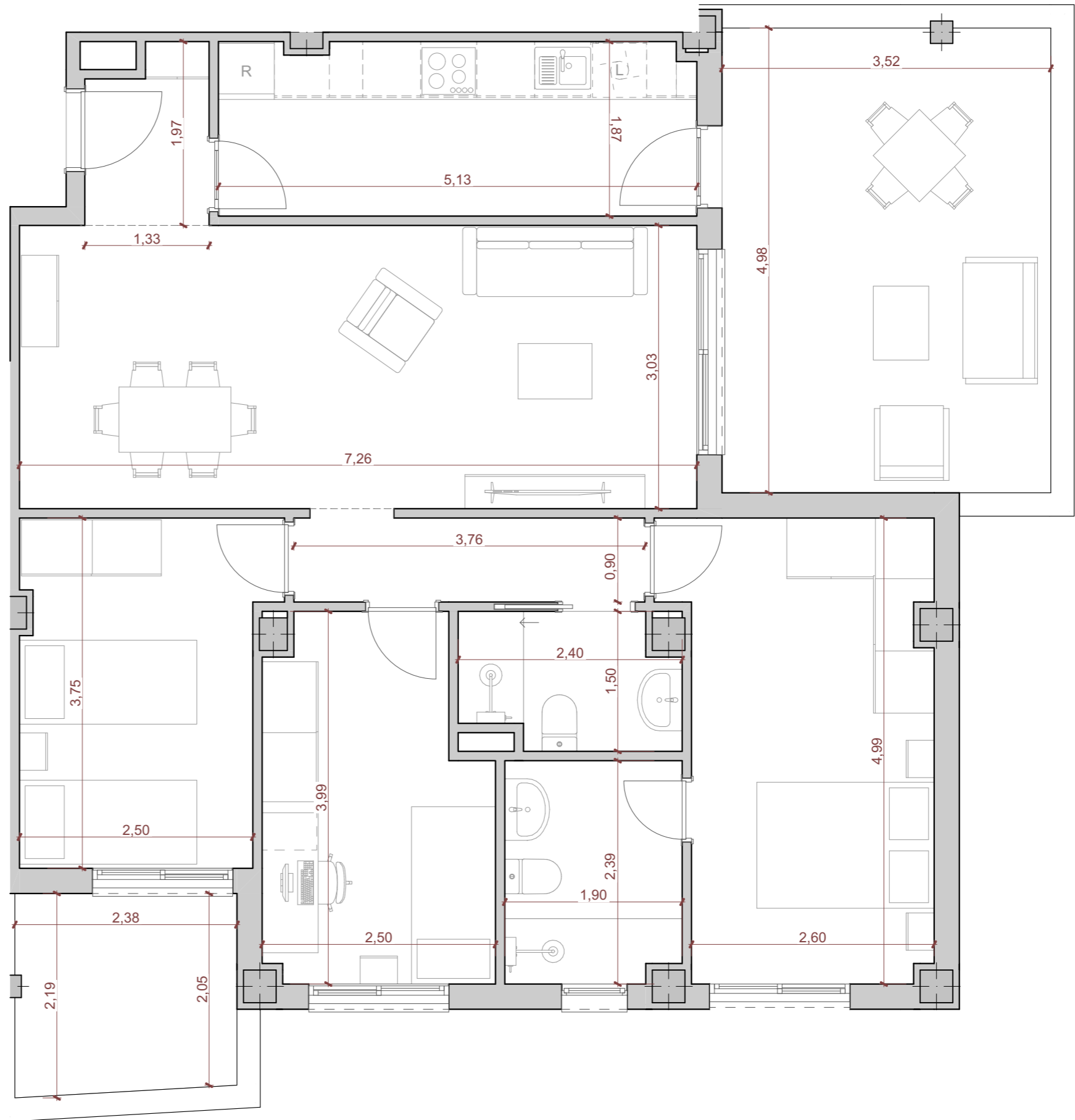



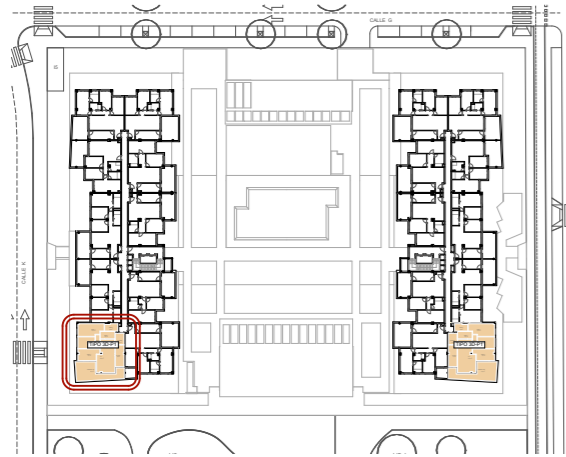

Tipo	Vivienda
TIPO 3D-P1	<b>B1-3-C</b>

Edificio	Planta	Puerta
B1	TERCERA	C

Nº Dormitorios:	Nº Baños
3	2

Programa Interior	Superficie Útil
Vestíbulo	4,30
Distribuidor	2,55
Estar + Comedor	23,18
Cocina	7,95
Dormitorio 1	12,60
Dormitorio 2	8,41
Dormitorio 3	9,70
Baño 1	4,50
Baño 2	3,88
<b>Total</b>	<b>77,07 m<sup>2</sup></b>

Programa Exterior	Superficie Útil
Terraza Cubierta	24,41
<b>Total</b>	<b>24,41 m<sup>2</sup></b>

P.P. Salón Social	0,92 m <sup>2</sup>
-------------------	---------------------

<b>Total Superficie Útil</b>	<b>85,70 m<sup>2</sup></b>
Plan Vive en Andalucía 2020-2030 (D 91/2020)	

Superficie Construida	117,71 m <sup>2</sup>
(Neta + Zonas Comunes + Ext. Cubierta)	

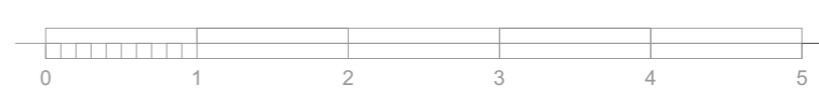
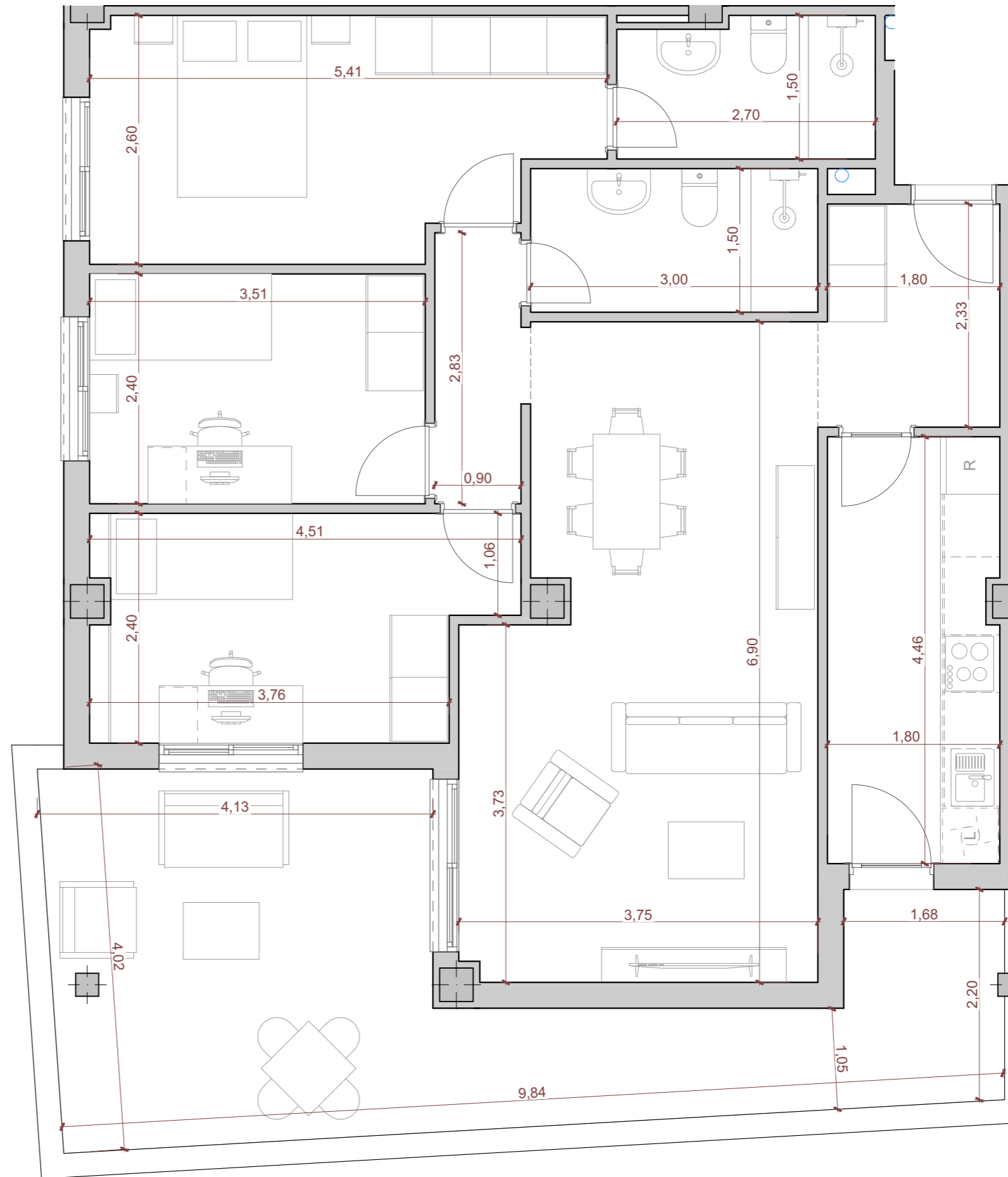

1:50



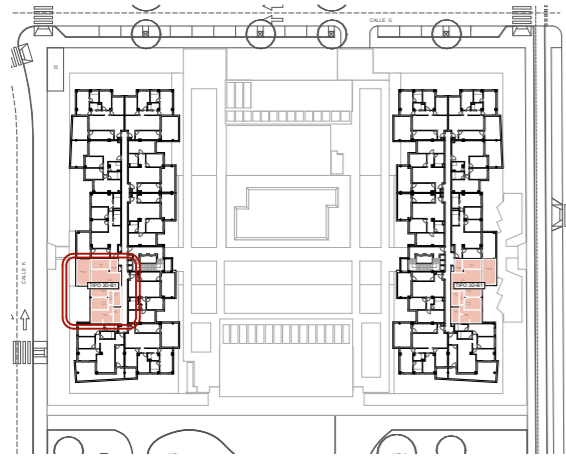

Tipo Vivienda  
**TIPO 3D-B1 B1-3-D**

Edificio Planta Puerta  
**B1 TERCERA D**

Nº Dormitorios: Nº Baños  
**3 2**

Programa Interior	Superficie Útil
Vestíbulo	4,13
Distribuidor	2,57
Estar + Comedor	20,23
Cocina	7,65
Dormitorio 1	12,49
Dormitorio 2	8,57
Dormitorio 3	8,57
Baño 1	4,43
Baño 2	4,57
<b>Total</b>	<b>73,21 m<sup>2</sup></b>

Programa Exterior	Superficie Útil
Terraza Cubierta	14,62
<b>Total</b>	<b>14,62 m<sup>2</sup></b>

P.P. Salón Social 0,87 m<sup>2</sup>

**Total Superficie Útil 81,39 m<sup>2</sup>**  
 Plan Vive en Andalucía 2020-2030 (D 91/2020)

Superficie Construida 105,73 m<sup>2</sup>  
 (Neta + Zonas Comunes + Ext. Cubierta)

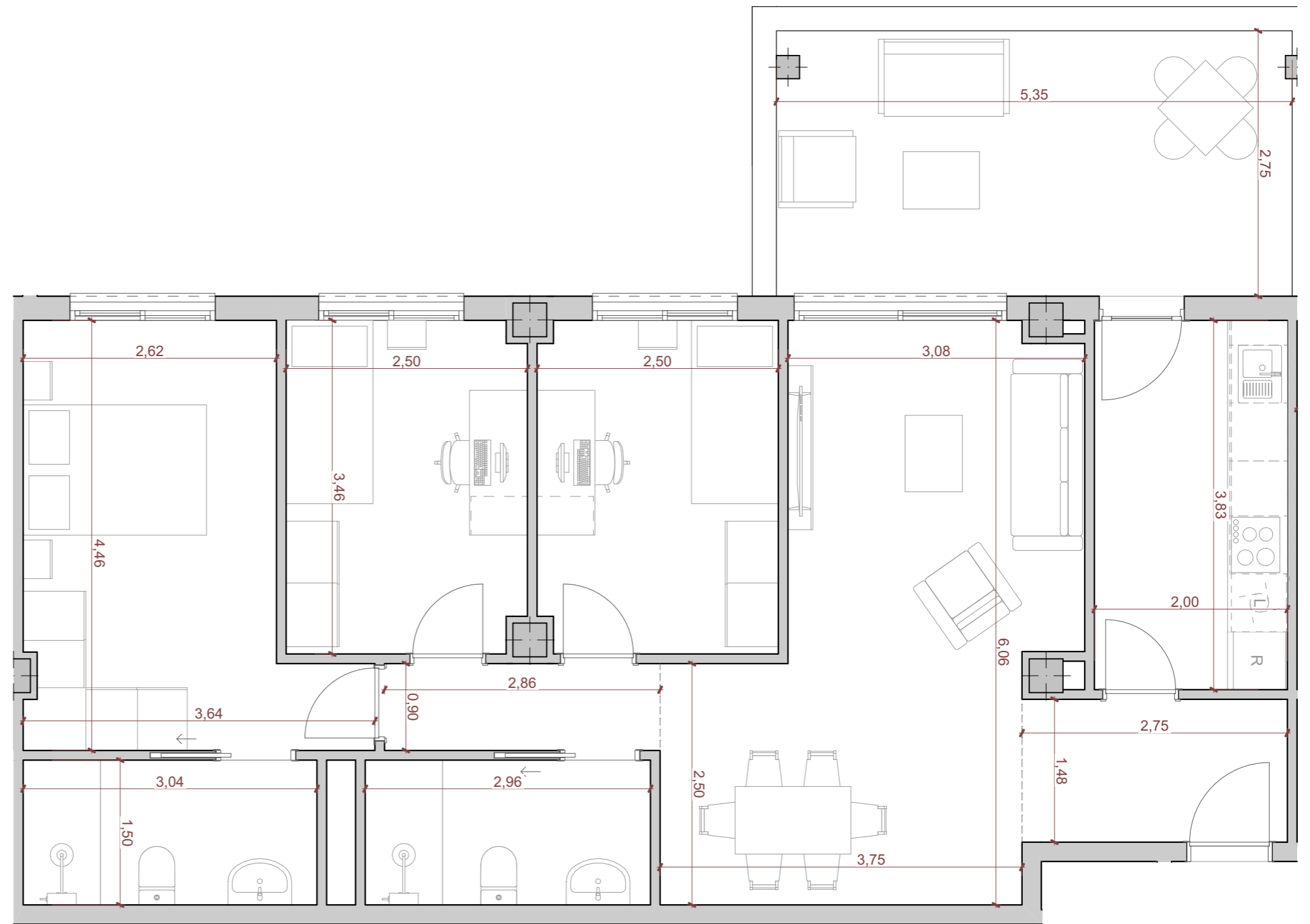

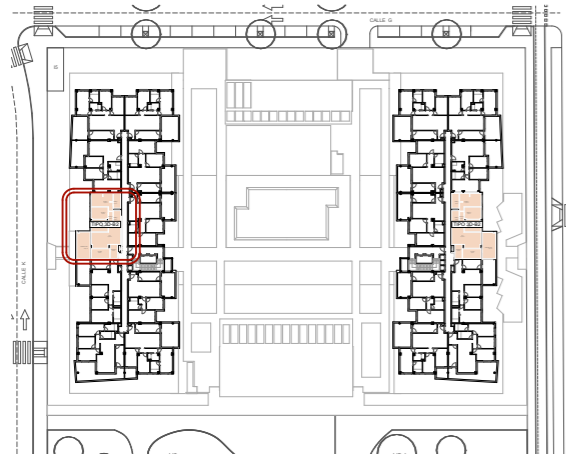

Tipo	Vivienda	
TIPO 3D-B2	<b>B1-3-E</b>	

Edificio	Planta	Puerta
B1	TERCERA	E

Nº Dormitorios:	Nº Baños
3	2

Programa Interior	Superficie Útil
Vestíbulo	4,28
Distribuidor	2,66
Estar + Comedor	21,02
Cocina	7,65
Dormitorio 1	12,84
Dormitorio 2	8,58
Dormitorio 3	8,58
Baño 1	4,58
Baño 2	4,57
<b>Total</b>	<b>74,76 m<sup>2</sup></b>

Programa Exterior	Superficie Útil
Terraza Cubierta	15,04
<b>Total</b>	<b>15,04 m<sup>2</sup></b>

P.P. Salón Social 0,89 m<sup>2</sup>

**Total Superficie Útil 83,13 m<sup>2</sup>**  
 Plan Vive en Andalucía 2020-2030 (D 91/2020)

Superficie Construida 108,24 m<sup>2</sup>  
 (Neta + Zonas Comunes + Ext. Cubierta)

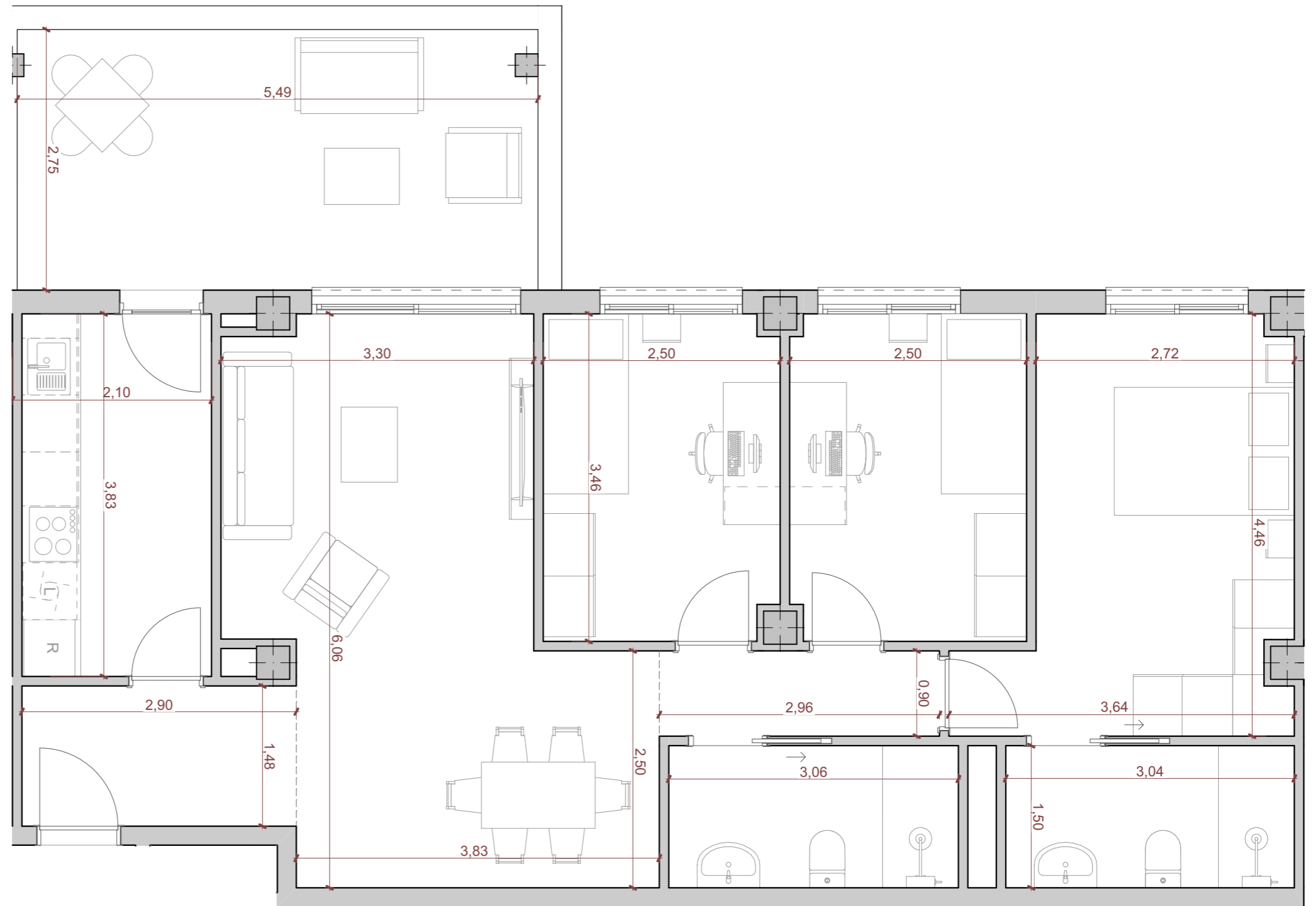

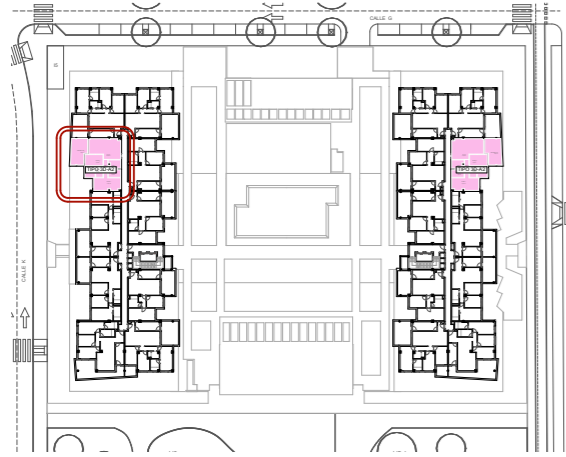

Tipo	Vivienda	
TIPO 3D-A2	<b>B1-3-F</b>	
Edificio	Planta	Puerta
B1	TERCERA	F
Nº Dormitorios:	Nº Baños	
3	2	
Programa Interior	Superficie Útil	
Distribuidor	2,43	
Estar + Comedor + Cocina	24,36	
Dormitorio 1	14,91	
Dormitorio 2	8,44	
Dormitorio 3	8,50	
Baño 1	4,57	
Baño 2	3,95	
<b>Total</b>	<b>67,16 m<sup>2</sup></b>	
Programa Exterior	Superficie Útil	
Terraza Cubierta	16,69	
<b>Total</b>	<b>16,69 m<sup>2</sup></b>	
P.P. Salón Social	0,80 m <sup>2</sup>	
<b>Total Superficie Útil</b>	<b>74,68 m<sup>2</sup></b>	
Plan Vive en Andalucía 2020-2030 (D 91/2020)		
Superficie Construida	98,39 m <sup>2</sup>	
(Neta + Zonas Comunes + Ext. Cubierta)		

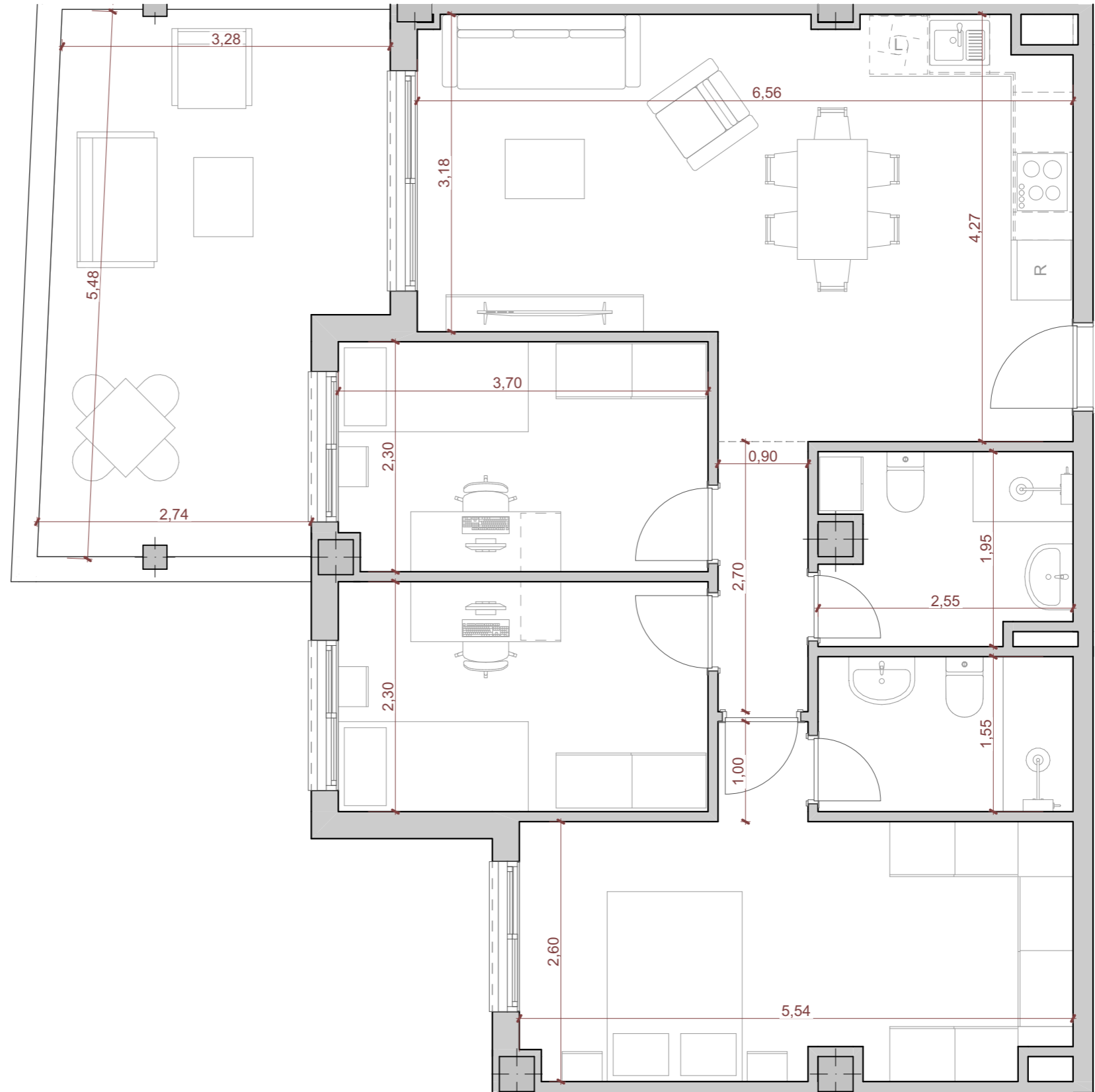

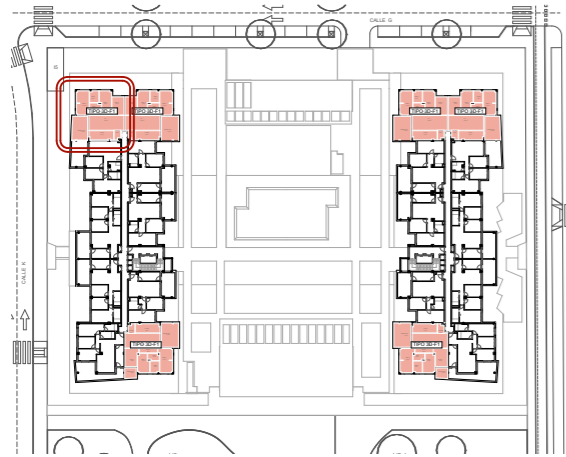

Tipo	Vivienda	
TIPO 3D-F1	<b>B1-3-G</b>	
Edificio	Planta	Puerta
B1	TERCERA	G
Nº Dormitorios:	Nº Baños	
3	2	
Programa Interior	Superficie Útil	
Vestíbulo	2,36	
Distribuidor	3,38	
Estar + Comedor	22,02	
Cocina	9,37	
Dormitorio 1	13,18	
Dormitorio 2	8,96	
Dormitorio 3	9,69	
Baño 1	3,23	
Baño 2	4,44	
<b>Total</b>	<b>76,63 m<sup>2</sup></b>	
Programa Exterior	Superficie Útil	
Terraza Cubierta	15,44	
<b>Total</b>	<b>15,44 m<sup>2</sup></b>	
P.P. Salón Social	0,91 m <sup>2</sup>	
<b>Total Superficie Útil</b>	<b>85,21 m<sup>2</sup></b>	
Plan Vive en Andalucía 2020-2030 (D 91/2020)		
Superficie Construida	112,32 m <sup>2</sup>	
(Neta + Zonas Comunes + Ext. Cubierta)		

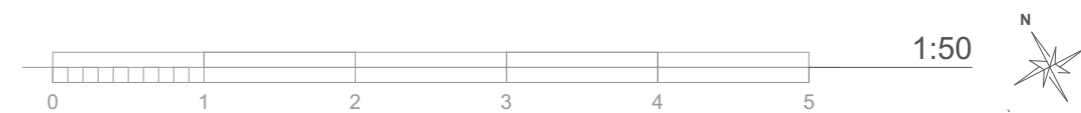
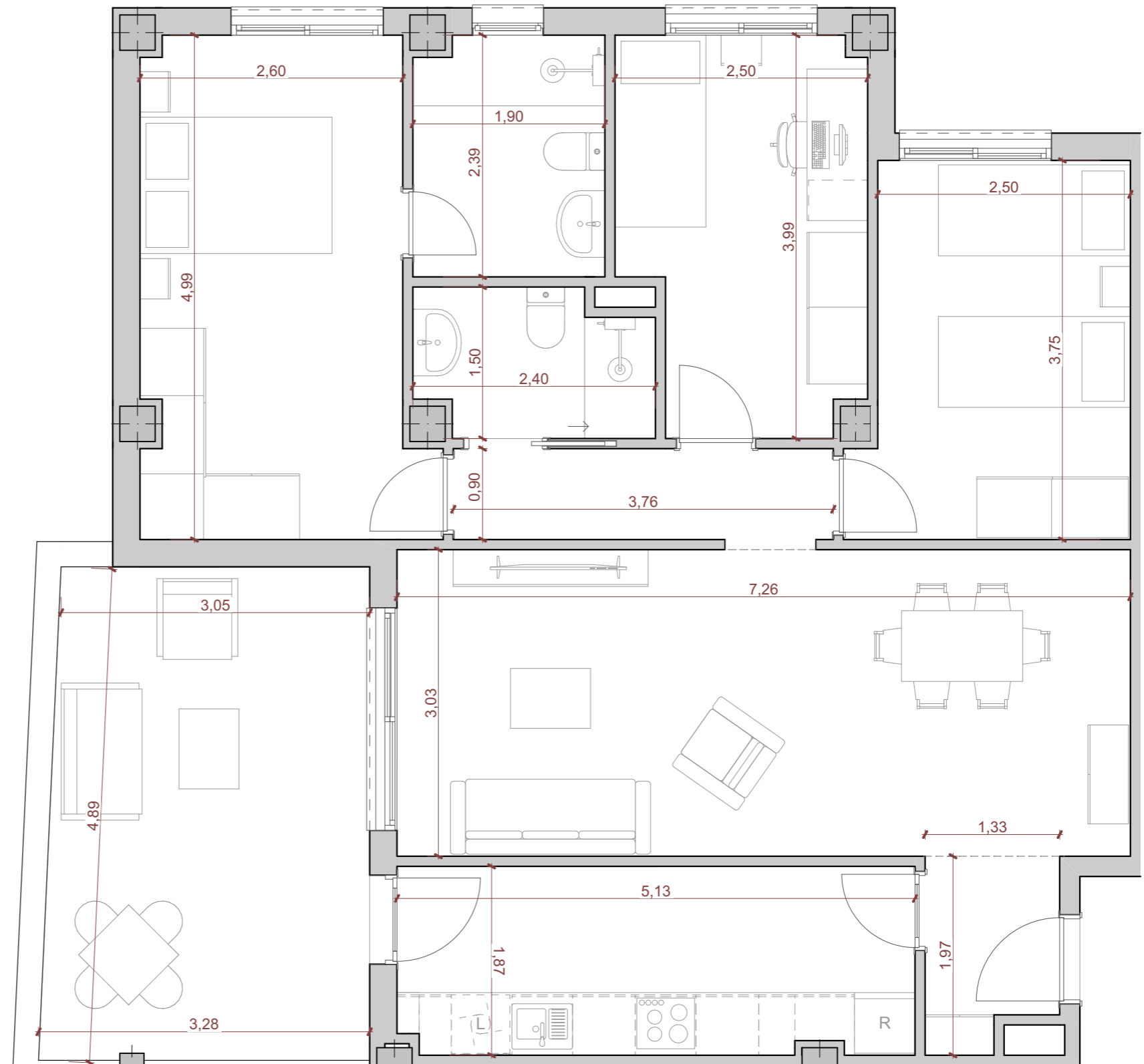

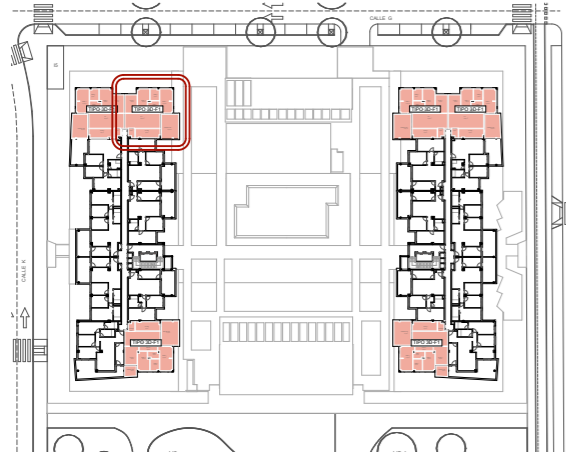

Tipo		Vivienda	
TIPO 3D-F1		<b>B1-3-H</b>	
Edificio	Planta	Puerta	
B1	TERCERA	H	
Nº Dormitorios:		Nº Baños	
3		2	
Programa Interior		Superficie Útil	
Vestíbulo	2,36		
Distribuidor	3,38		
Estar + Comedor	22,02		
Cocina	9,37		
Dormitorio 1	13,18		
Dormitorio 2	8,96		
Dormitorio 3	9,69		
Baño 1	3,23		
Baño 2	4,44		
<b>Total</b>	<b>76,63 m<sup>2</sup></b>		
Programa Exterior		Superficie Útil	
Terraza Cubierta	17,52		
<b>Total</b>	<b>17,52 m<sup>2</sup></b>		
P.P. Salón Social	0,91 m <sup>2</sup>		
<b>Total Superficie Útil</b>	<b>85,21 m<sup>2</sup></b>		
Plan Vive en Andalucía 2020-2030 (D 91/2020)			
Superficie Construida	113,73 m <sup>2</sup>		
(Neta + Zonas Comunes + Ext. Cubierta)			

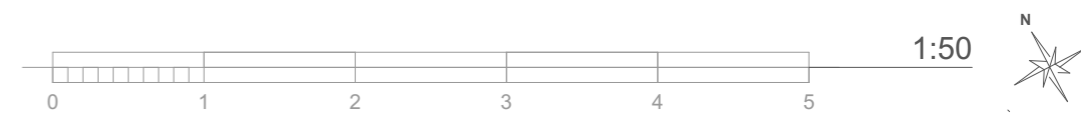
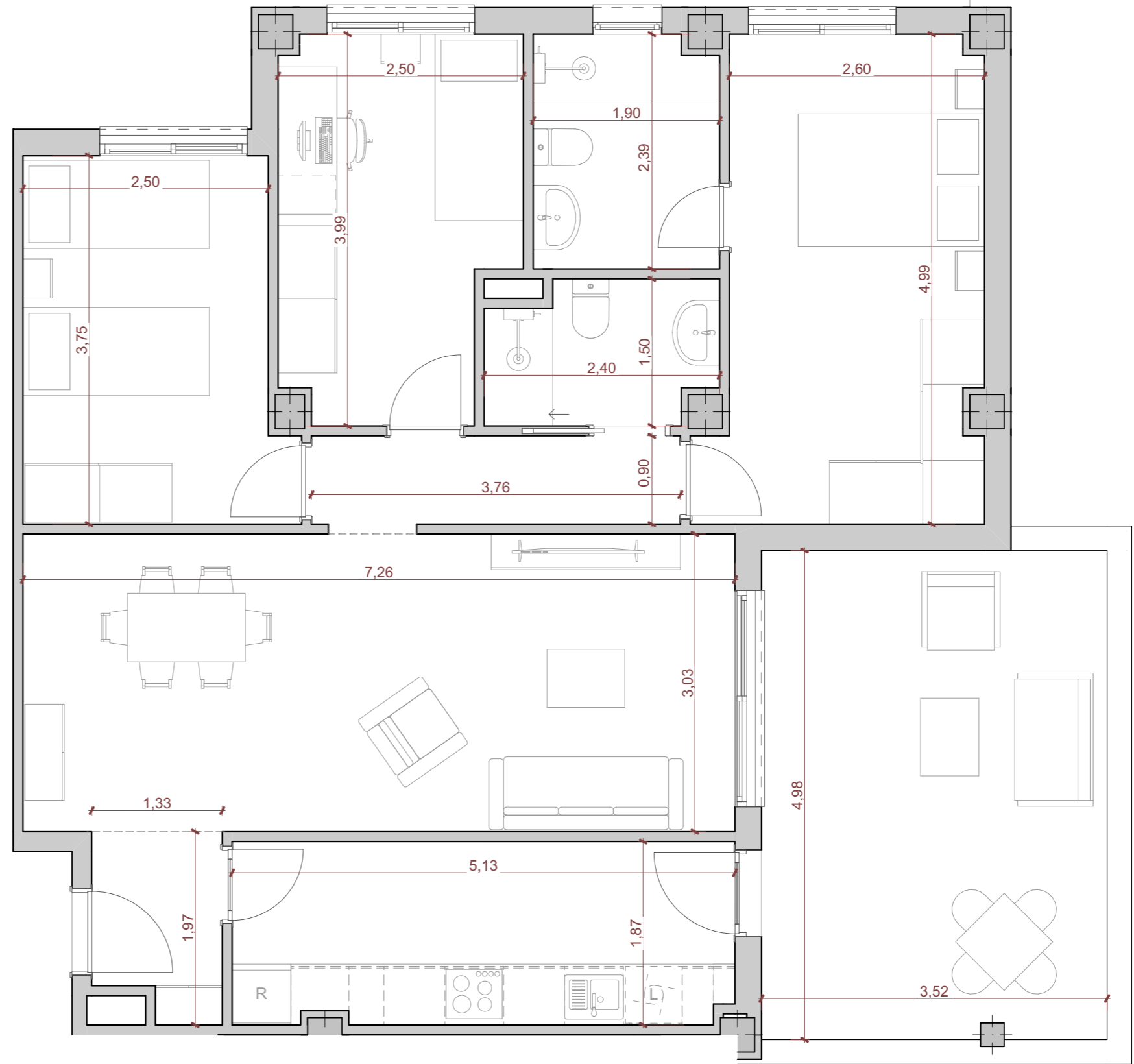

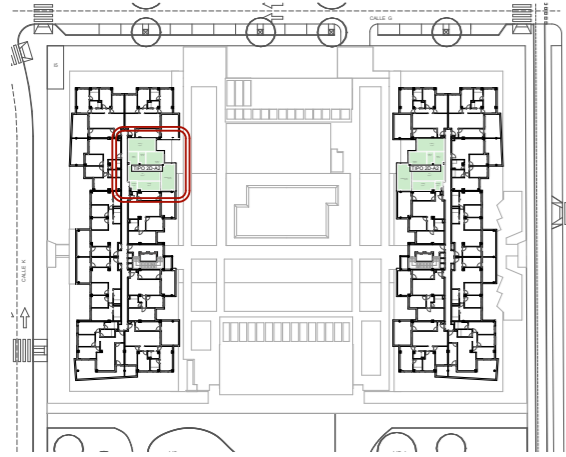

Tipo	Vivienda	
TIPO 2D-A2	<b>B1-3-I</b>	
Edificio	Planta	Puerta
B1	TERCERA	I
Nº Dormitorios:	Nº Baños	
2	1	

Programa Interior	Superficie Útil
Vestíbulo	2,48
Distribuidor	3,71
Estar + Comedor	20,82
Cocina	8,46
Dormitorio 1	14,38
Dormitorio 2	9,61
Baño 1	5,21
<b>Total</b>	<b>64,67 m<sup>2</sup></b>

Programa Exterior	Superficie Útil
Terraza Cubierta	14,52
<b>Total</b>	<b>14,52 m<sup>2</sup></b>

P.P. Salón Social 0,77 m<sup>2</sup>

**Total Superficie Útil 70,00 m<sup>2</sup>**  
Plan Vive en Andalucía 2020-2030 (D 91/2020)

Superficie Construida 94,43 m<sup>2</sup>  
(Neta + Zonas Comunes + Ext. Cubierta)

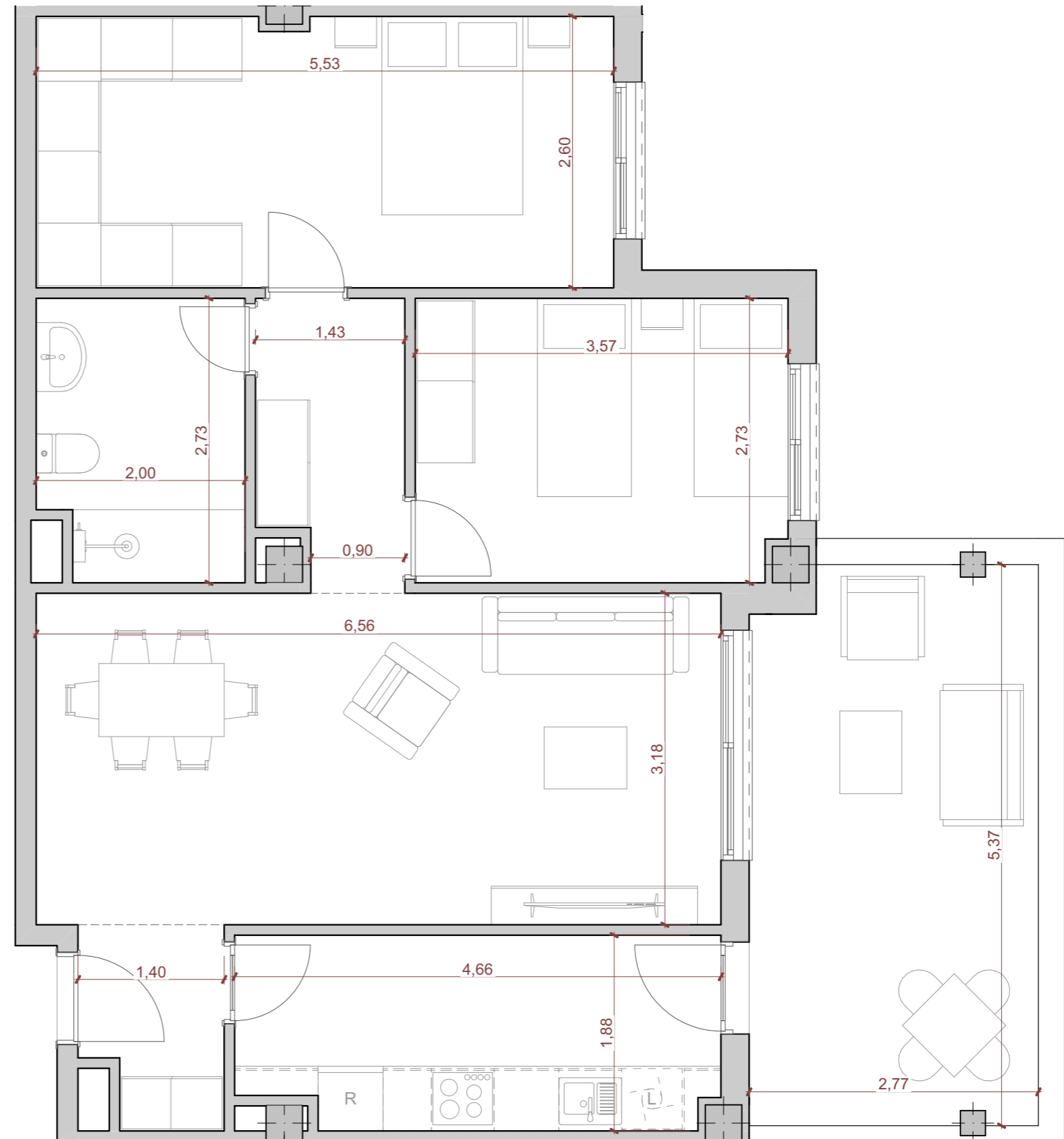

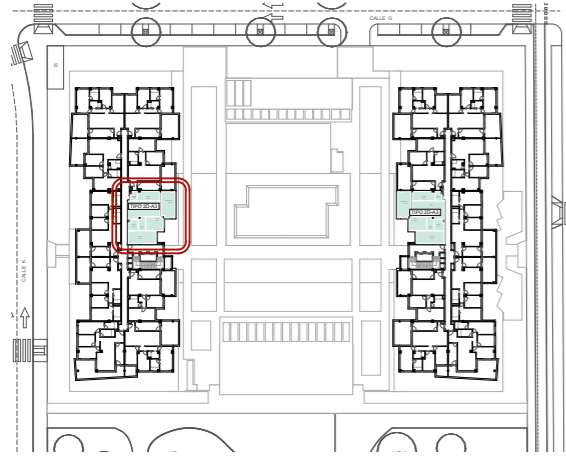

Tipo	Vivienda	
TIPO 2D-A3	<b>B1-3-J</b>	
Edificio	Planta	Puerta
B1	TERCERA	J
Nº Dormitorios:	Nº Baños	
2	1	

Programa Interior	Superficie Útil
Vestíbulo	2,48
Distribuidor	3,85
Estar + Comedor	21,88
Cocina	8,39
Dormitorio 1	14,85
Dormitorio 2	9,99
Baño 1	4,35
<b>Total</b>	<b>65,79 m<sup>2</sup></b>

Programa Exterior	Superficie Útil
Terraza Cubierta	14,52
<b>Total</b>	<b>14,52 m<sup>2</sup></b>

P.P. Salón Social 0,78 m<sup>2</sup>

**Total Superficie Útil 70,00 m<sup>2</sup>**  
Plan Vive en Andalucía 2020-2030 (D 91/2020)

Superficie Construida 95,62 m<sup>2</sup>  
(Neta + Zonas Comunes + Ext. Cubierta)

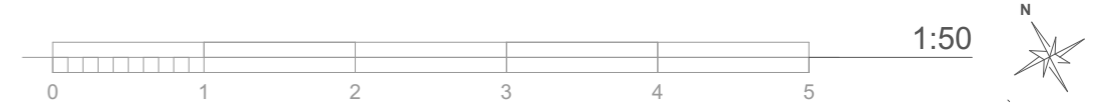
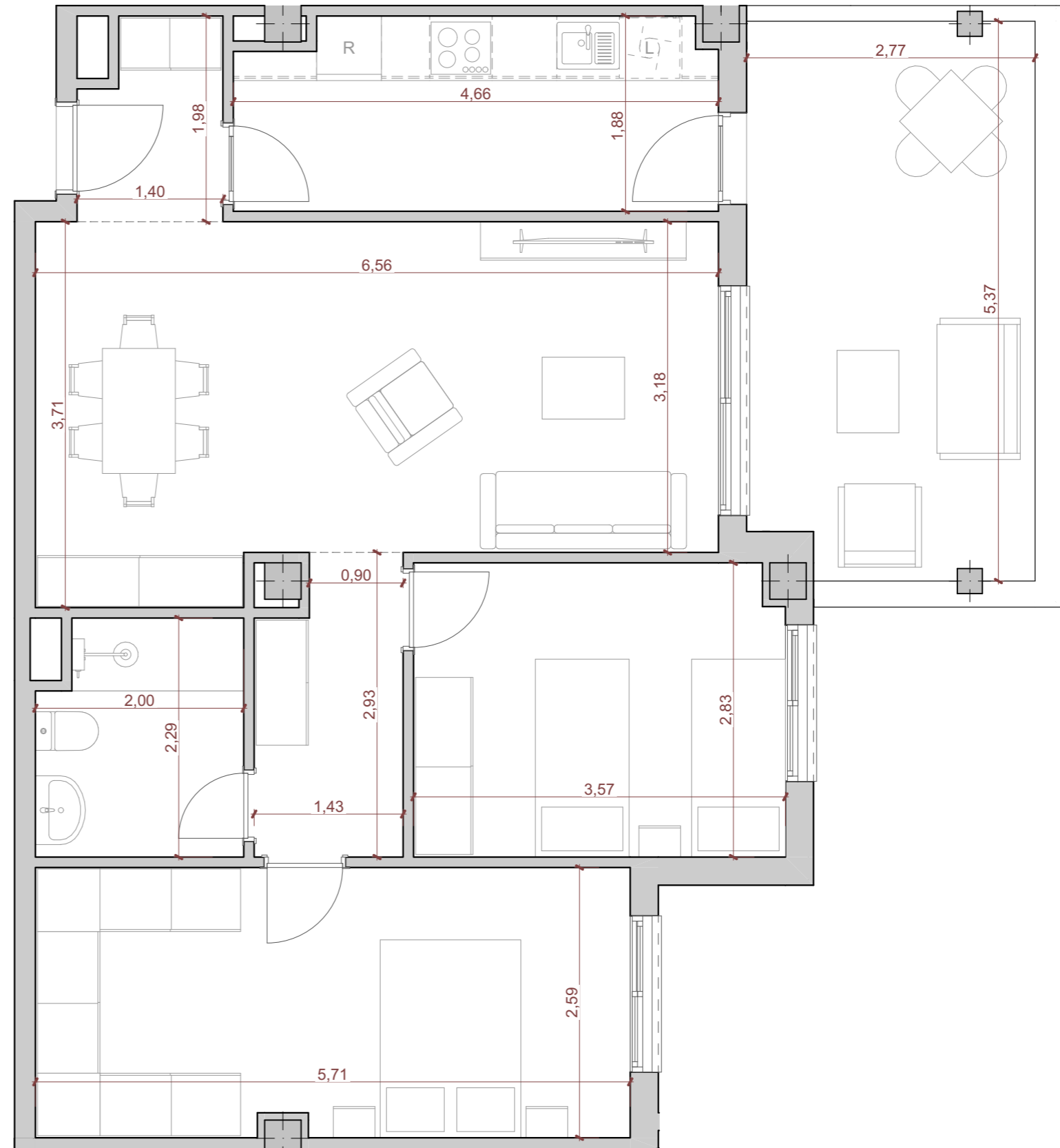



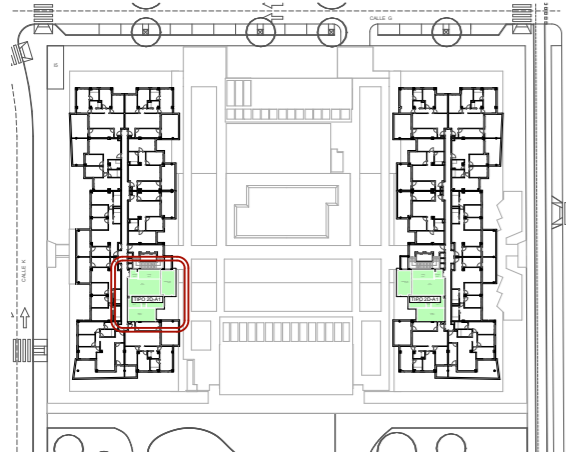

Tipo	Vivienda	
TIPO 2D-A1	<b>B1-4-A</b>	
Edificio	Planta	Puerta
B1	CUARTA	A
Nº Dormitorios:	Nº Baños	
2	1	
Programa Interior	Superficie Útil	
Vestíbulo	2,50	
Distribuidor	3,11	
Estar + Comedor	21,72	
Cocina	8,36	
Dormitorio 1	14,38	
Dormitorio 2	8,56	
Baño 1	5,45	
<b>Total</b>	<b>64,08 m<sup>2</sup></b>	
Programa Exterior	Superficie Útil	
Terraza Cubierta	13,96	
<b>Total</b>	<b>13,96 m<sup>2</sup></b>	
P.P. Salón Social	0,76 m <sup>2</sup>	
<b>Total Superficie Útil</b>	<b>70,00 m<sup>2</sup></b>	
Plan Vive en Andalucía 2020-2030 (D 91/2020)		
Superficie Construida	92,99 m <sup>2</sup>	
(Neta + Zonas Comunes + Ext. Cubierta)		

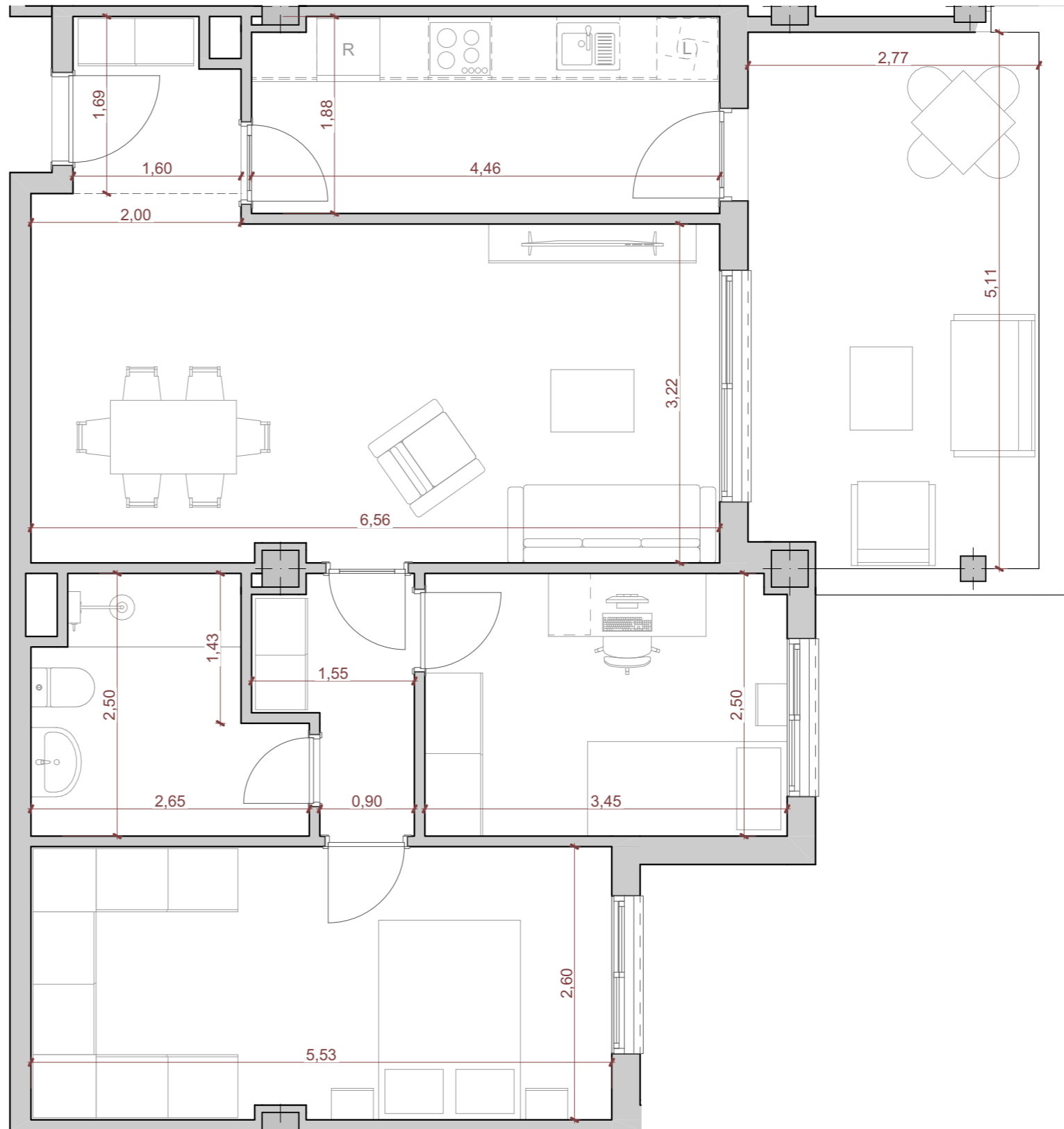

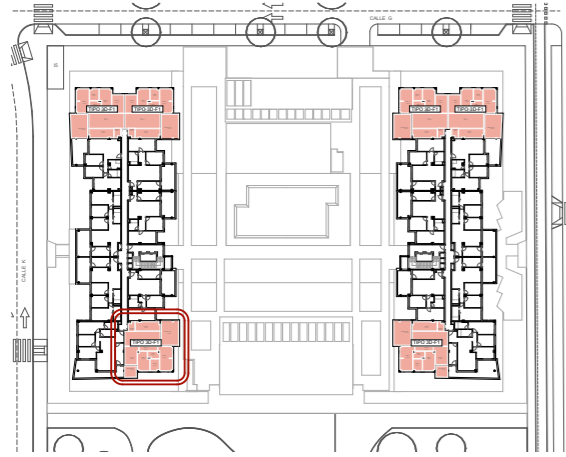

Tipo	Vivienda	
TIPO 3D-F1	<b>B1-4-B</b>	
Edificio	Planta	Puerta
B1	CUARTA	B
Nº Dormitorios:	Nº Baños	
3	2	

Programa Interior	Superficie Útil
Vestíbulo	2,36
Distribuidor	3,38
Estar + Comedor	22,02
Cocina	9,37
Dormitorio 1	13,18
Dormitorio 2	8,96
Dormitorio 3	9,69
Baño 1	3,23
Baño 2	4,44
<b>Total</b>	<b>76,63 m<sup>2</sup></b>

Programa Exterior	Superficie Útil
Terraza Cubierta	22,99
<b>Total</b>	<b>22,99 m<sup>2</sup></b>

P.P. Salón Social 0,91 m<sup>2</sup>

**Total Superficie Útil 85,21 m<sup>2</sup>**  
Plan Vive en Andalucía 2020-2030 (D 91/2020)

Superficie Construida 116,99 m<sup>2</sup>  
(Neta + Zonas Comunes + Ext. Cubierta)

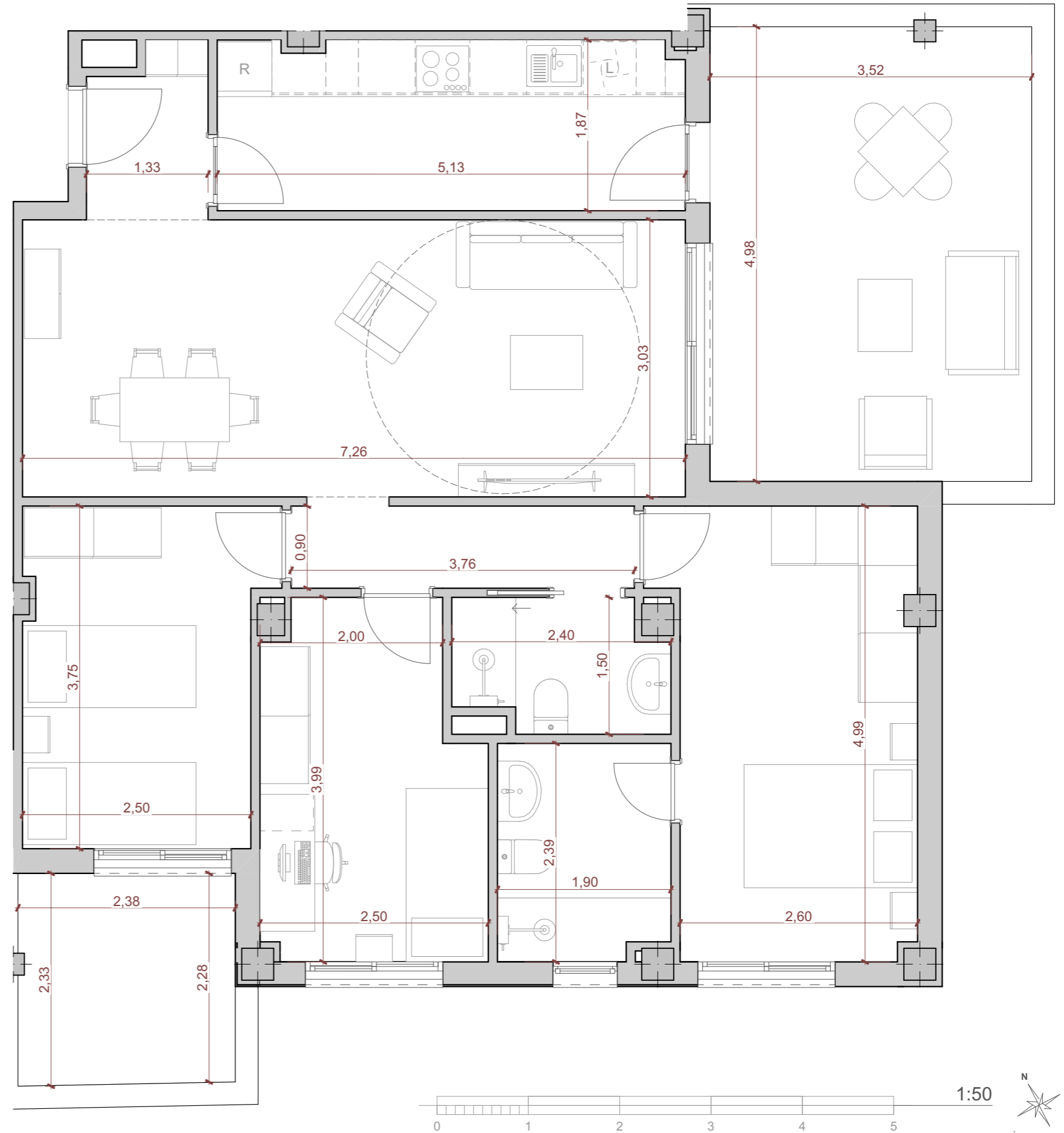

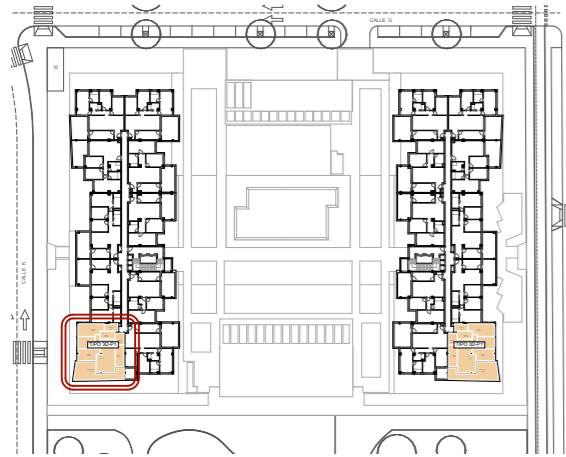

Tipo		Vivienda	
TIPO 3D-P1		<b>B1-4-C</b>	
Edificio	Planta	Puerta	
B1	CUARTA	C	
Nº Dormitorios:		Nº Baños	
3		2	
Programa Interior		Superficie Útil	
Vestíbulo	4,30		
Distribuidor	2,55		
Estar + Comedor	23,18		
Cocina	7,95		
Dormitorio 1	12,60		
Dormitorio 2	8,41		
Dormitorio 3	9,70		
Baño 1	4,50		
Baño 2	3,88		
<b>Total</b>	<b>77,07 m<sup>2</sup></b>		
Programa Exterior		Superficie Útil	
Terraza Cubierta	24,68		
<b>Total</b>	<b>24,68 m<sup>2</sup></b>		
P.P. Salón Social	0,92 m <sup>2</sup>		
<b>Total Superficie Útil</b>	<b>85,70 m<sup>2</sup></b>		
Plan Vive en Andalucía 2020-2030 (D 91/2020)			
Superficie Construida	118,15 m <sup>2</sup>		
(Neta + Zonas Comunes + Ext. Cubierta)			

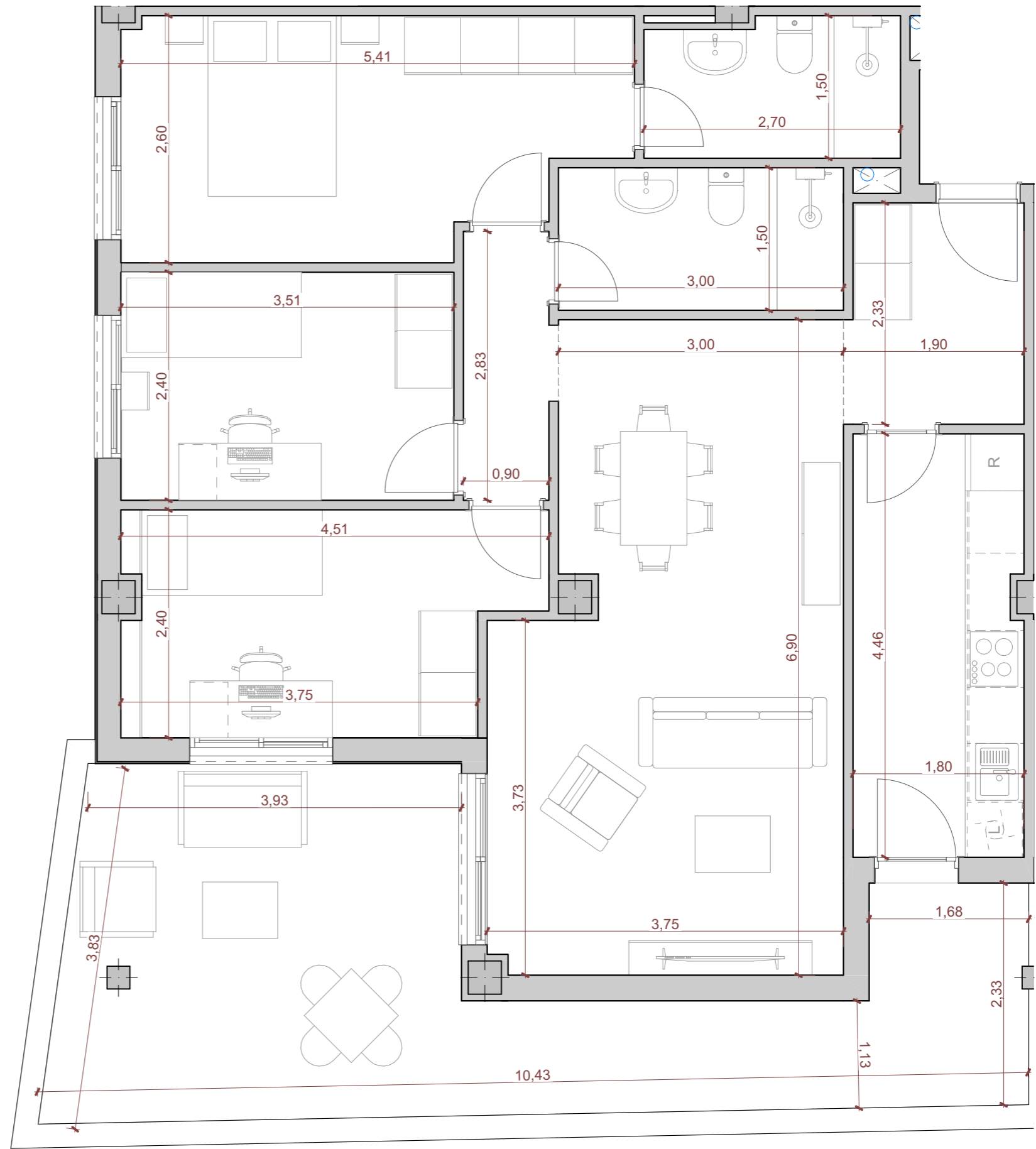

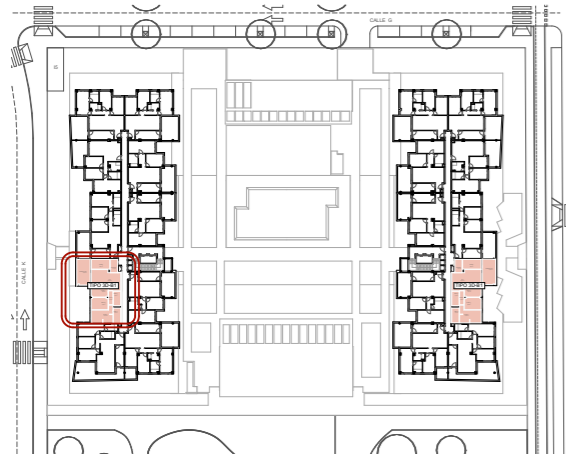

Tipo	Vivienda
TIPO 3D-B1	<b>B1-4-D</b>

Edificio	Planta	Puerta
B1	CUARTA	D

Nº Dormitorios:	Nº Baños
3	2

Programa Interior	Superficie Útil
Vestíbulo	4,13
Distribuidor	2,57
Estar + Comedor	20,23
Cocina	7,65
Dormitorio 1	12,49
Dormitorio 2	8,57
Dormitorio 3	8,57
Baño 1	4,43
Baño 2	4,57
<b>Total</b>	<b>73,21 m<sup>2</sup></b>

Programa Exterior	Superficie Útil
Terraza Cubierta	14,62
<b>Total</b>	<b>14,62 m<sup>2</sup></b>

P.P. Salón Social 0,87 m<sup>2</sup>

**Total Superficie Útil 81,39 m<sup>2</sup>**  
 Plan Vive en Andalucía 2020-2030 (D 91/2020)

Superficie Construida 105,73 m<sup>2</sup>  
 (Neta + Zonas Comunes + Ext. Cubierta)

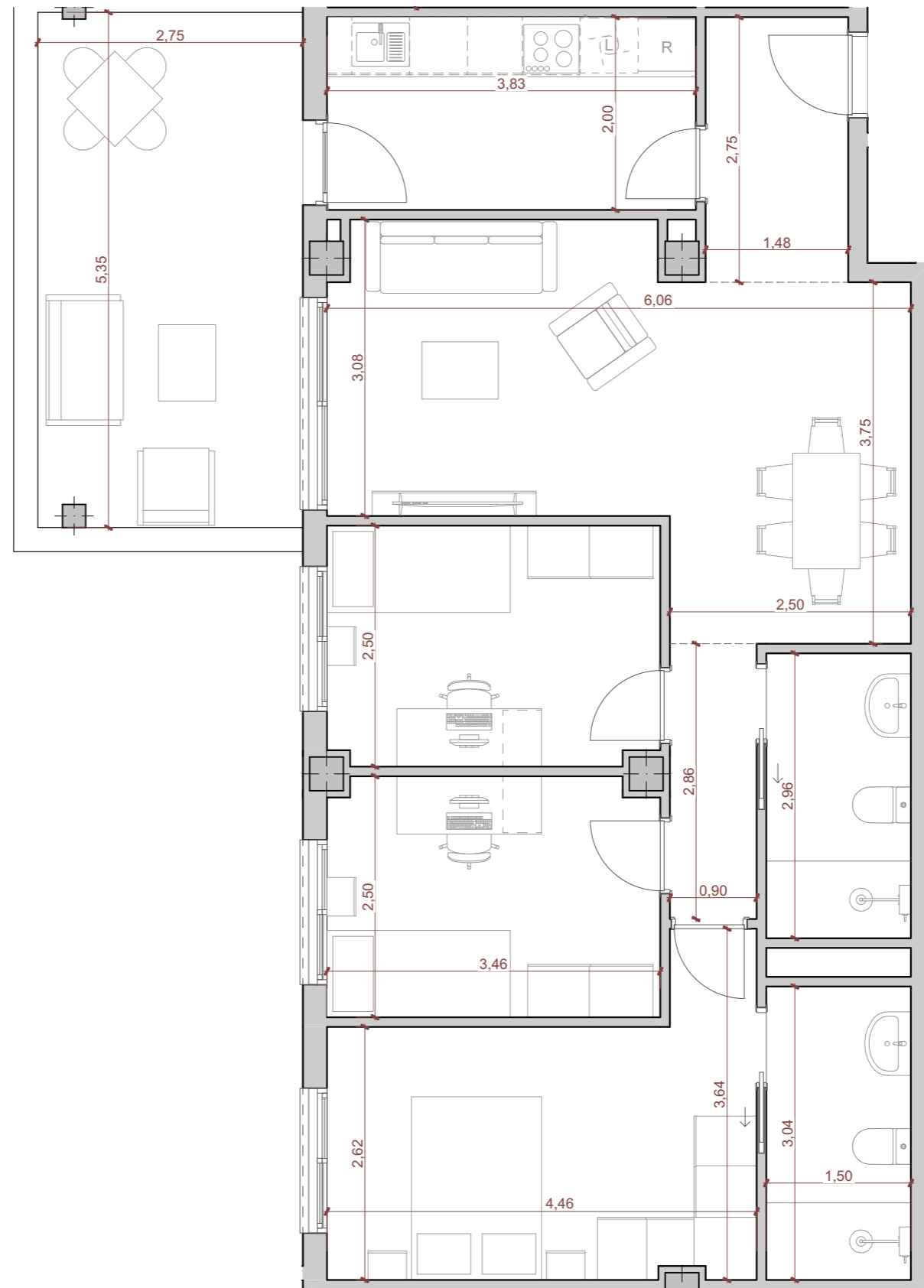

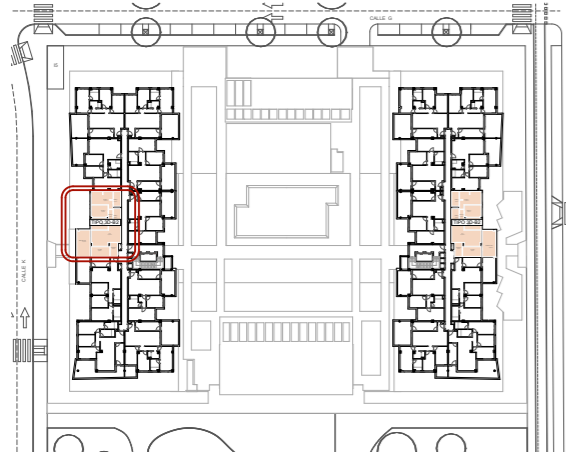

Tipo	Vivienda
TIPO 3D-B2	<b>B1-4-E</b>

Edificio	Planta	Puerta
B1	CUARTA	E

Nº Dormitorios:	Nº Baños
3	2

Programa Interior	Superficie Útil
Vestíbulo	4,28
Distribuidor	2,66
Estar + Comedor	21,02
Cocina	7,65
Dormitorio 1	12,84
Dormitorio 2	8,58
Dormitorio 3	8,58
Baño 1	4,58
Baño 2	4,57
<b>Total</b>	<b>74,76 m<sup>2</sup></b>

Programa Exterior	Superficie Útil
Terraza Cubierta	15,04
<b>Total</b>	<b>15,04 m<sup>2</sup></b>

P.P. Salón Social 0,89 m<sup>2</sup>

**Total Superficie Útil 83,13 m<sup>2</sup>**  
 Plan Vive en Andalucía 2020-2030 (D 91/2020)

Superficie Construida 108,24 m<sup>2</sup>  
 (Neta + Zonas Comunes + Ext. Cubierta)

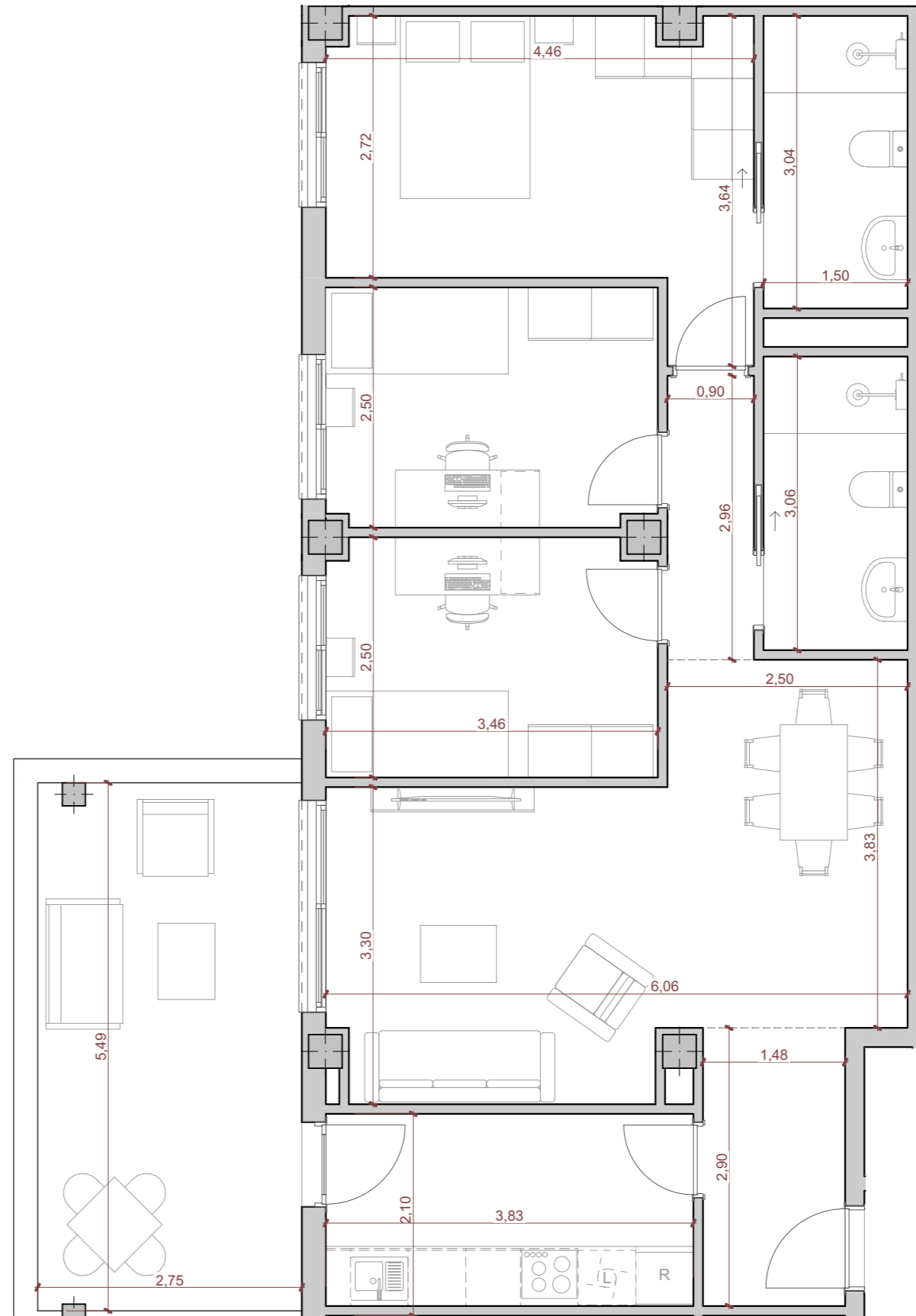

1:60



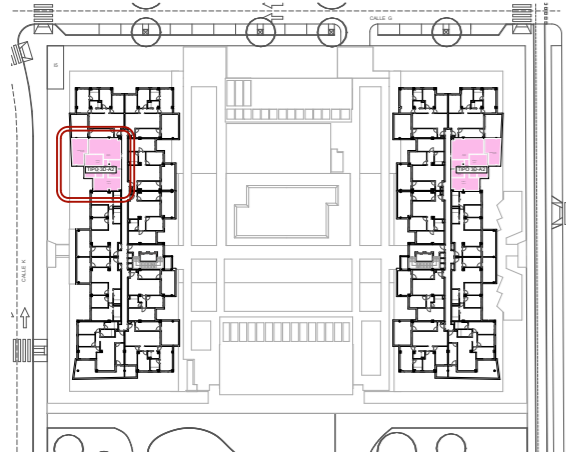

Tipo	Vivienda	
TIPO 3D-A2	<b>B1-4-F</b>	
Edificio	Planta	Puerta
B1	CUARTA	F
Nº Dormitorios:	Nº Baños	
3	2	
Programa Interior	Superficie Útil	
Distribuidor	2,43	
Estar + Comedor + Cocina	24,36	
Dormitorio 1	14,91	
Dormitorio 2	8,44	
Dormitorio 3	8,50	
Baño 1	4,57	
Baño 2	3,95	
<b>Total</b>	<b>67,16 m<sup>2</sup></b>	
Programa Exterior	Superficie Útil	
Terraza Cubierta	15,45	
<b>Total</b>	<b>15,45 m<sup>2</sup></b>	
P.P. Salón Social	0,80 m <sup>2</sup>	
<b>Total Superficie Útil</b>	<b>74,68 m<sup>2</sup></b>	
Plan Vive en Andalucía 2020-2030 (D 91/2020)		
Superficie Construida	98,40 m <sup>2</sup>	
(Neta + Zonas Comunes + Ext. Cubierta)		

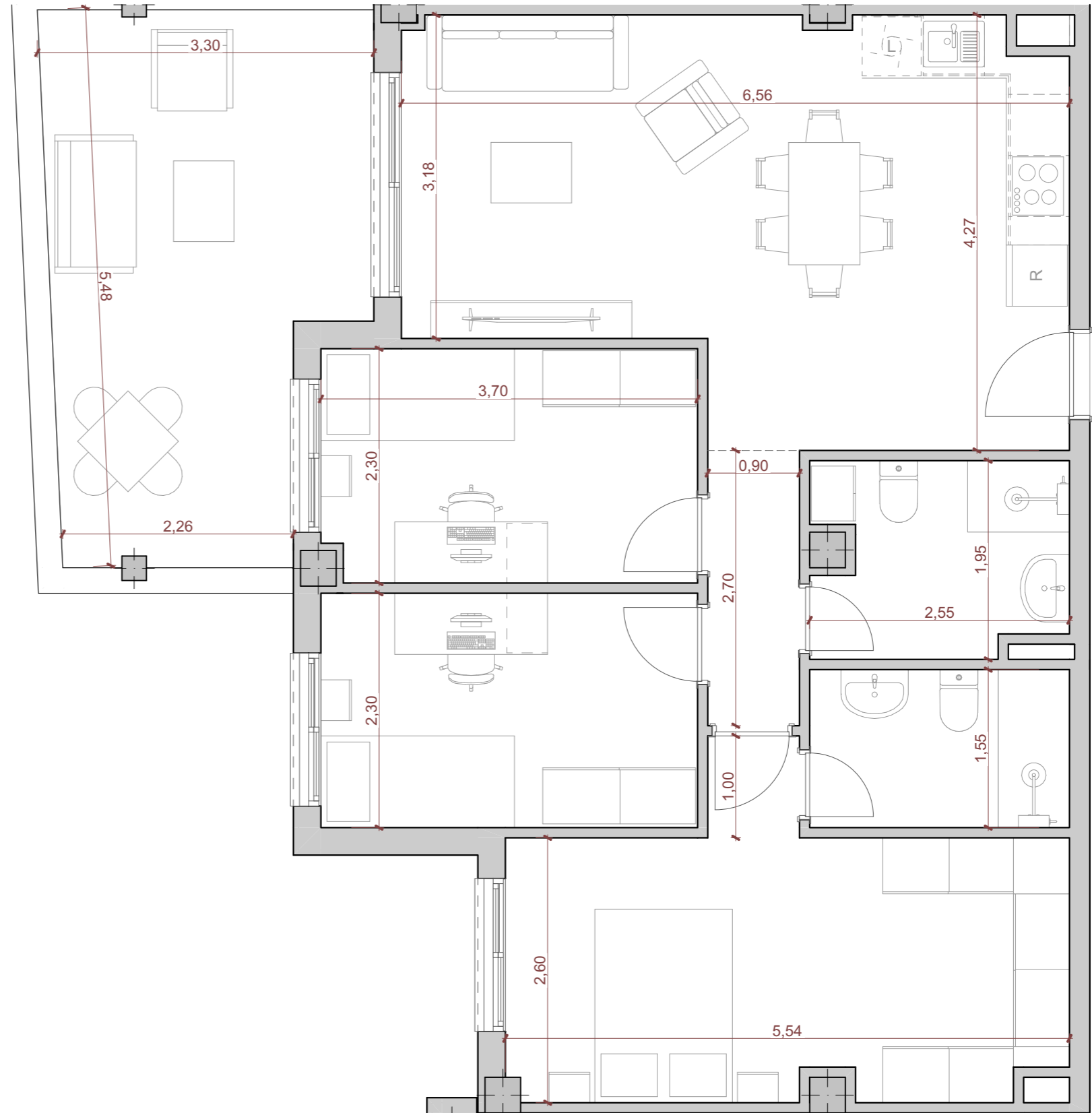

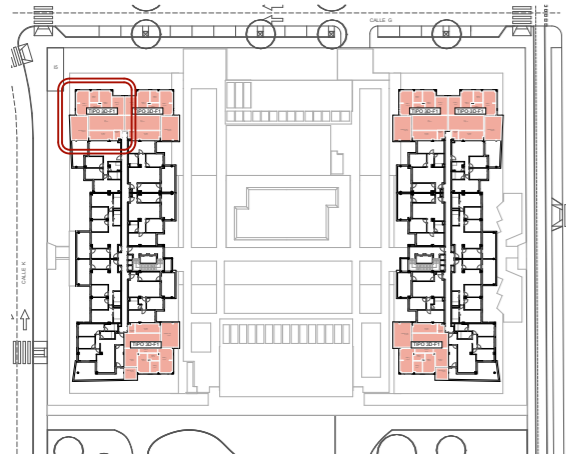

Tipo	Vivienda	
TIPO 3D-F1	<b>B1-4-G</b>	
Edificio	Planta	Puerta
B1	CUARTA	G
Nº Dormitorios:		Nº Baños
3		2
Programa Interior	Superficie Útil	
Vestíbulo	2,36	
Distribuidor	3,38	
Estar + Comedor	22,02	
Cocina	9,37	
Dormitorio 1	13,18	
Dormitorio 2	8,96	
Dormitorio 3	9,69	
Baño 1	3,23	
Baño 2	4,44	
<b>Total</b>	<b>76,63 m<sup>2</sup></b>	
Programa Exterior	Superficie Útil	
Terraza Cubierta	16,69	
<b>Total</b>	<b>16,69 m<sup>2</sup></b>	
P.P. Salón Social	0,91 m <sup>2</sup>	
<b>Total Superficie Útil</b>	<b>85,21 m<sup>2</sup></b>	
Plan Vive en Andalucía 2020-2030 (D 91/2020)		
<b>Superficie Construida</b>	<b>112,83 m<sup>2</sup></b>	
(Neta + Zonas Comunes + Ext. Cubierta)		

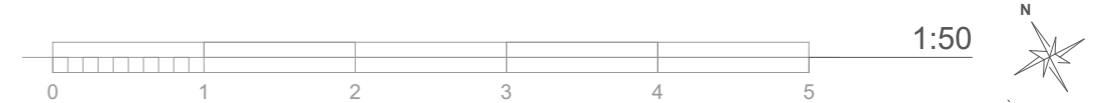
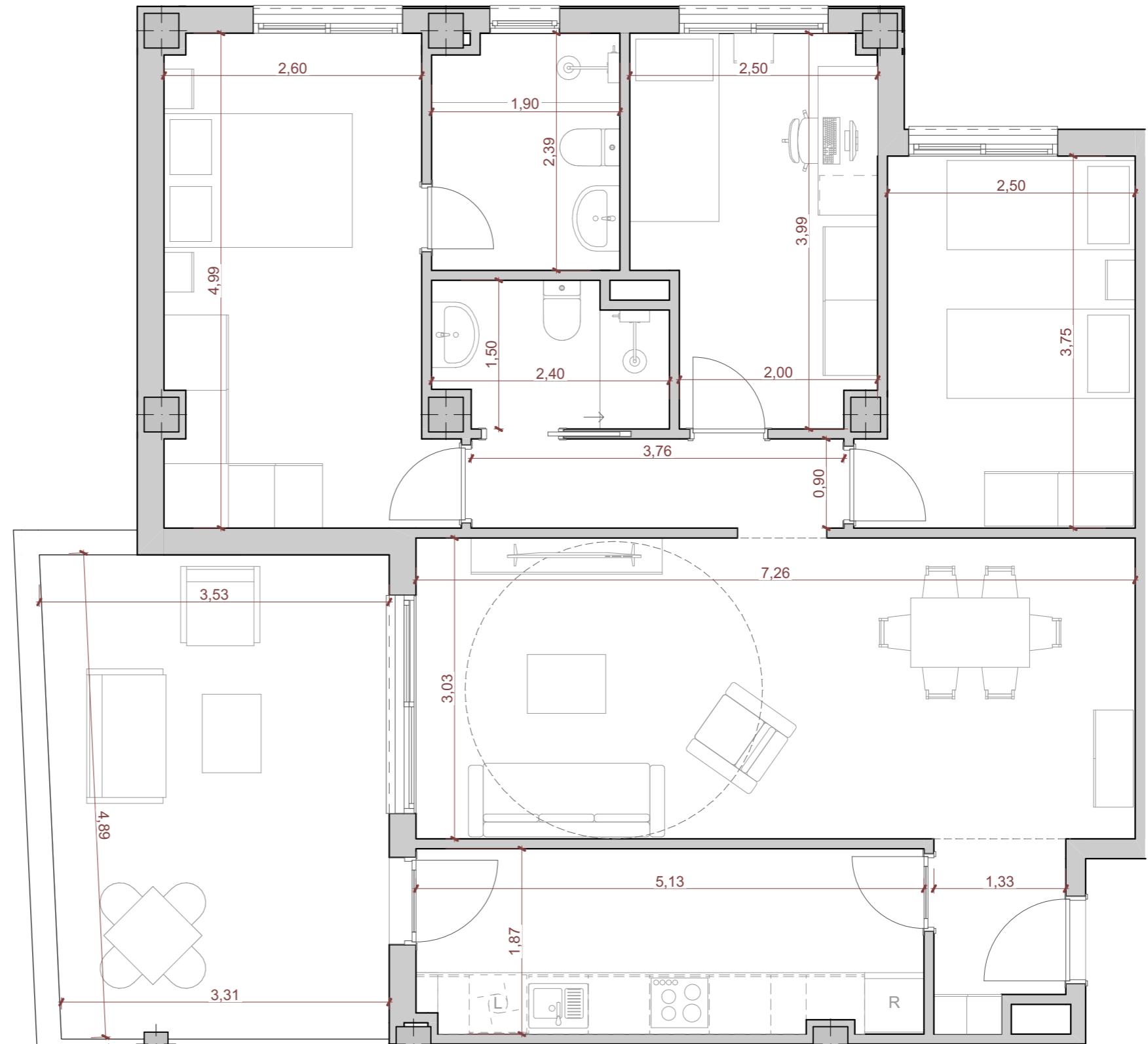

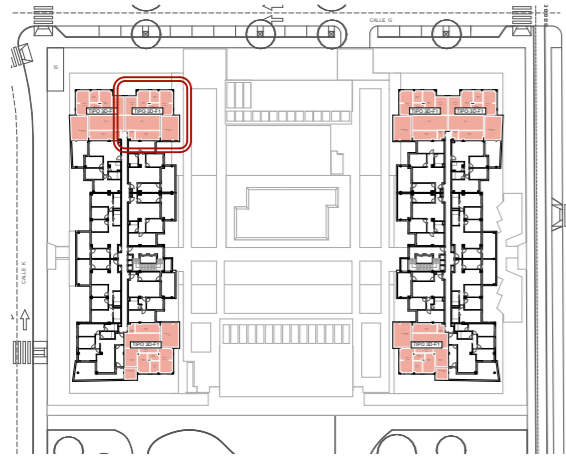

Tipo	Vivienda	
TIPO 3D-F1	<b>B1-4-H</b>	
Edificio	Planta	Puerta
B1	CUARTA	H
Nº Dormitorios:	Nº Baños	
3	2	
Programa Interior	Superficie Útil	
Vestíbulo	2,36	
Distribuidor	3,38	
Estar + Comedor	22,02	
Cocina	9,37	
Dormitorio 1	13,18	
Dormitorio 2	8,96	
Dormitorio 3	9,69	
Baño 1	3,23	
Baño 2	4,44	
<b>Total</b>	<b>76,63 m<sup>2</sup></b>	
Programa Exterior	Superficie Útil	
Terraza Cubierta	17,52	
<b>Total</b>	<b>17,52 m<sup>2</sup></b>	
P.P. Salón Social	0,91 m <sup>2</sup>	
<b>Total Superficie Útil</b>	<b>85,21 m<sup>2</sup></b>	
Plan Vive en Andalucía 2020-2030 (D 91/2020)		
Superficie Construida	113,73 m <sup>2</sup>	
(Neta + Zonas Comunes + Ext. Cubierta)		

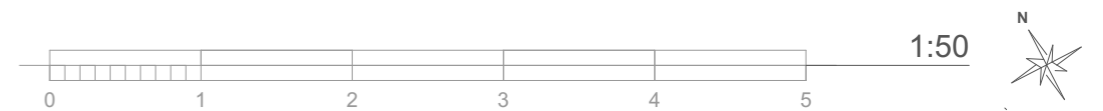
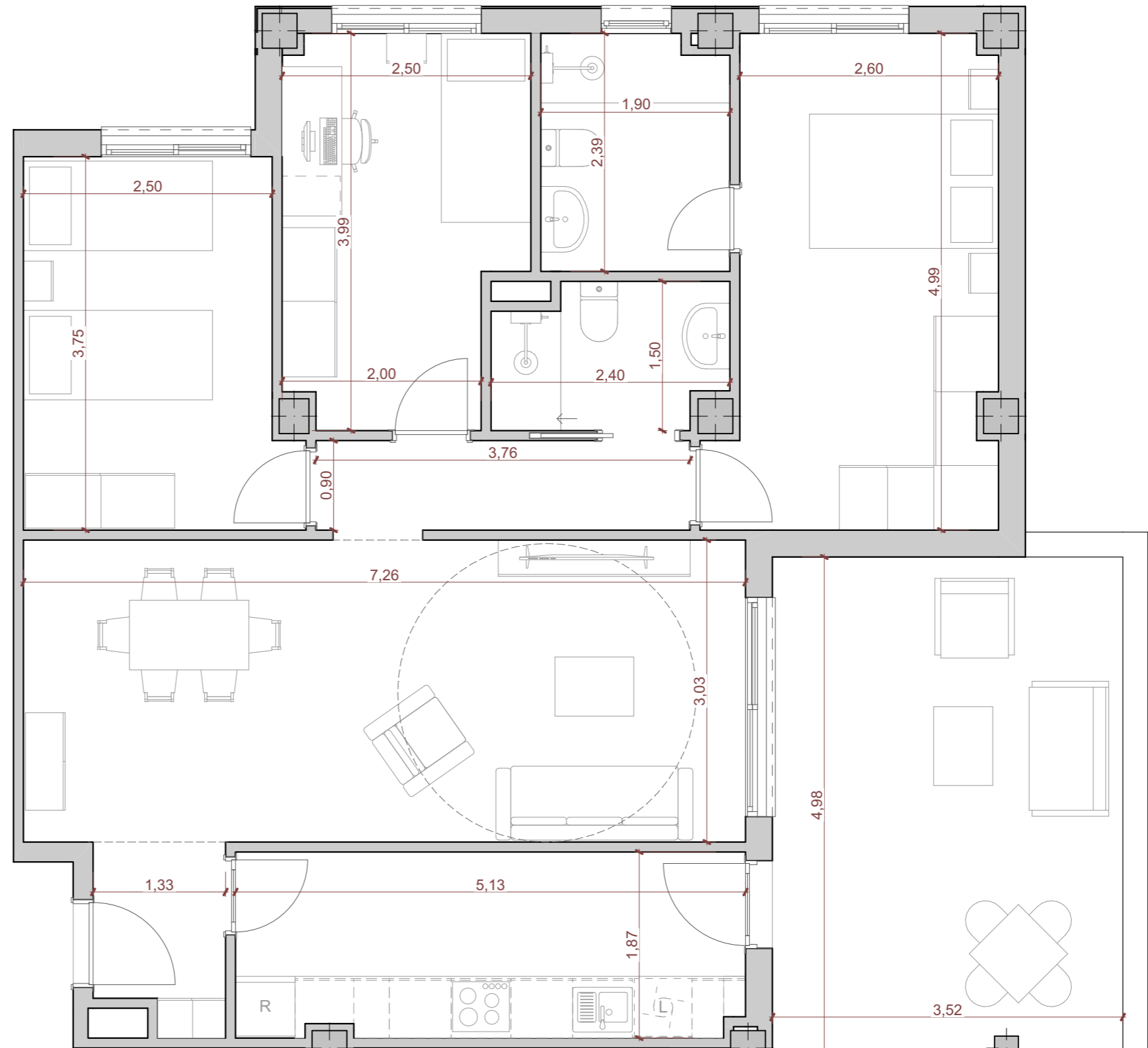



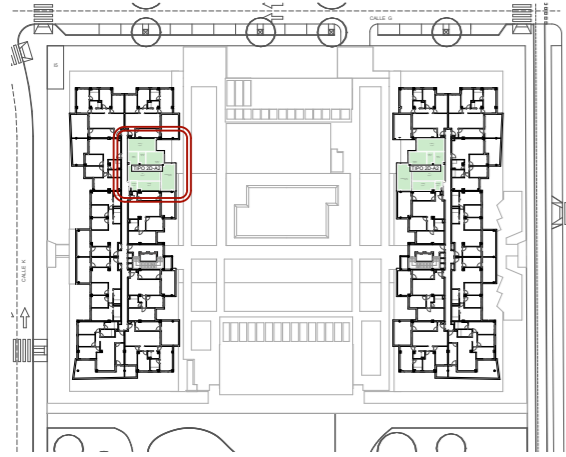

Tipo	Vivienda	
TIPO 2D-A2	<b>B1-4-I</b>	
Edificio	Planta	Puerta
B1	CUARTA	I
Nº Dormitorios:	Nº Baños	
2	1	

Programa Interior	Superficie Útil
Vestíbulo	2,48
Distribuidor	3,71
Estar + Comedor	20,82
Cocina	8,46
Dormitorio 1	14,38
Dormitorio 2	9,61
Baño 1	5,21
<b>Total</b>	<b>64,67 m<sup>2</sup></b>

Programa Exterior	Superficie Útil
Terraza Cubierta	14,52
<b>Total</b>	<b>14,52 m<sup>2</sup></b>

P.P. Salón Social 0,77 m<sup>2</sup>

**Total Superficie Útil 70,00 m<sup>2</sup>**  
Plan Vive en Andalucía 2020-2030 (D 91/2020)

Superficie Construida 94,43 m<sup>2</sup>  
(Neta + Zonas Comunes + Ext. Cubierta)

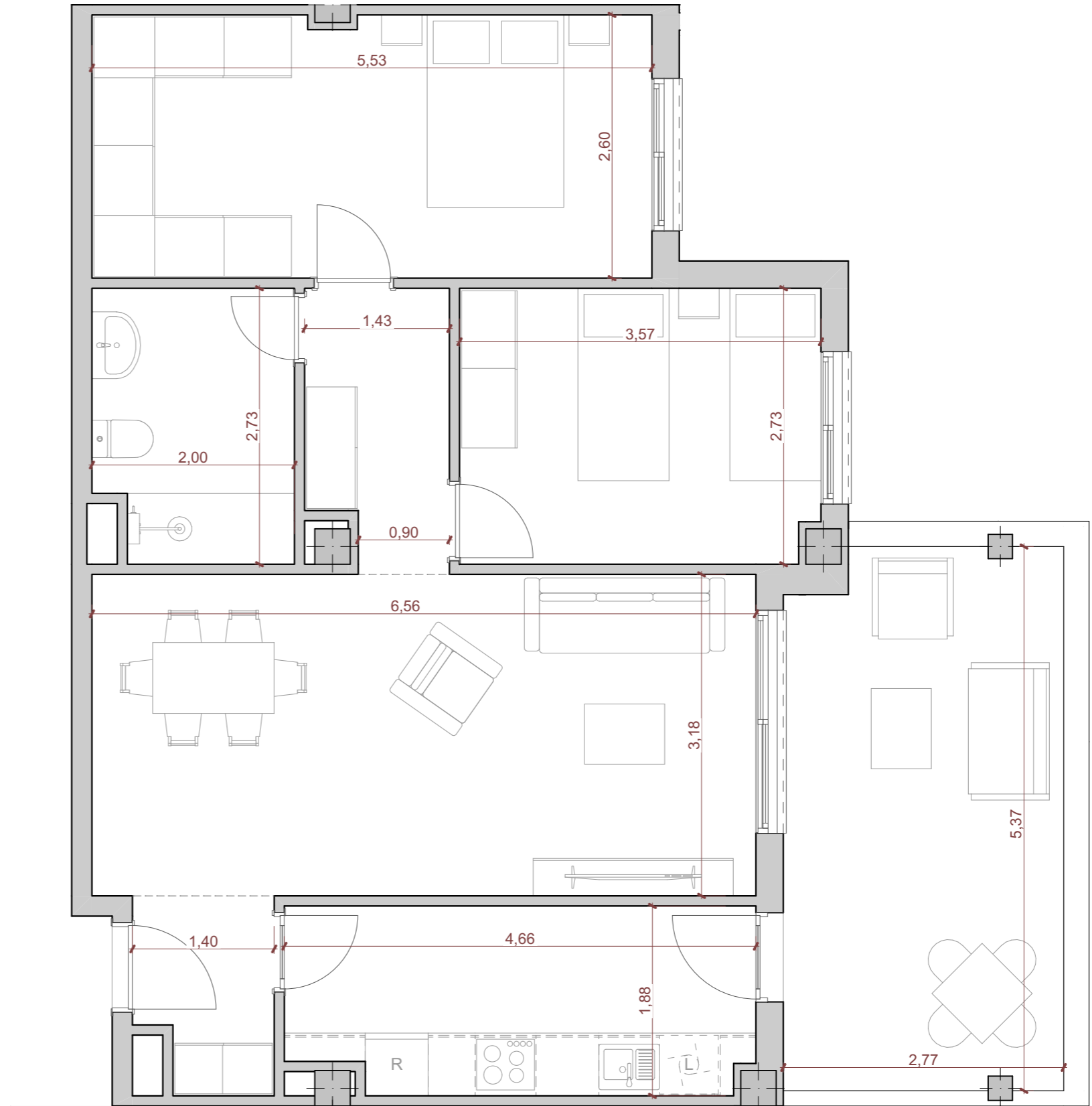

SUPERFICIE CONFORME BOJA D. 218/2005

1.-DOCUMENTO INFORMATIVO SIN VALOR CONTRACTUAL. SUJETO A MODIFICACIONES TÉCNICAS POR LA PROPIEDAD Y LA DIRECCIÓN FACULTATIVA DE LAS OBRAS. (MOBILIARIO, COCINA Y JARDINERÍA NO INCLUIDOS).  
2.-DOCUMENTO REDACTADO EN BASE AL ANTEPROYECTO DE LA PROMOCIÓN, CUYA VALIDEZ QUEDA SUJETA A LA APROBACIÓN DEL PROYECTO BÁSICO Y EJECUCIÓN DE LA PROMOCIÓN.  
3.- LOS ARMARIOS Y DEMÁS MOBILIARIO REPRESENTADOS EN DISTRIBUIDORES Y DORMITORIOS SE AJUSTARÁN A LOS CRITERIOS APROBADOS EN LA ASAMBLEA GENERAL DE CONSTITUCIÓN.

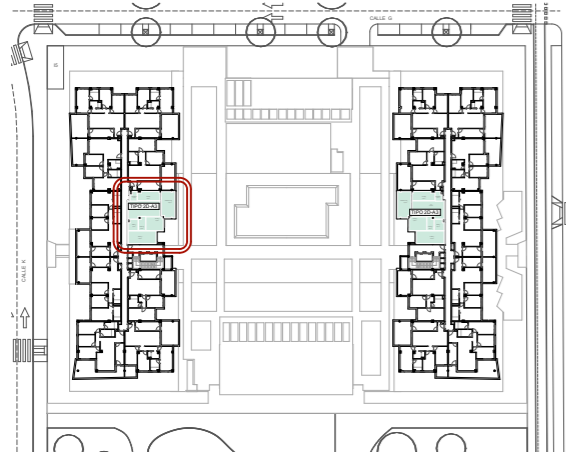

Tipo	Vivienda	
TIPO 2D-A3	<b>B1-4-J</b>	
Edificio	Planta	Puerta
B1	CUARTA	J
Nº Dormitorios:	Nº Baños	
2	1	

Programa Interior	Superficie Útil
Vestíbulo	2,48
Distribuidor	3,85
Estar + Comedor	21,88
Cocina	8,39
Dormitorio 1	14,85
Dormitorio 2	9,99
Baño 1	4,35
<b>Total</b>	<b>65,79 m<sup>2</sup></b>

Programa Exterior	Superficie Útil
Terraza Cubierta	14,52
<b>Total</b>	<b>14,52 m<sup>2</sup></b>

P.P. Salón Social 0,78 m<sup>2</sup>

**Total Superficie Útil 70,00 m<sup>2</sup>**  
 Plan Vive en Andalucía 2020-2030 (D 91/2020)

Superficie Construida 95,62 m<sup>2</sup>  
 (Neta + Zonas Comunes + Ext. Cubierta)

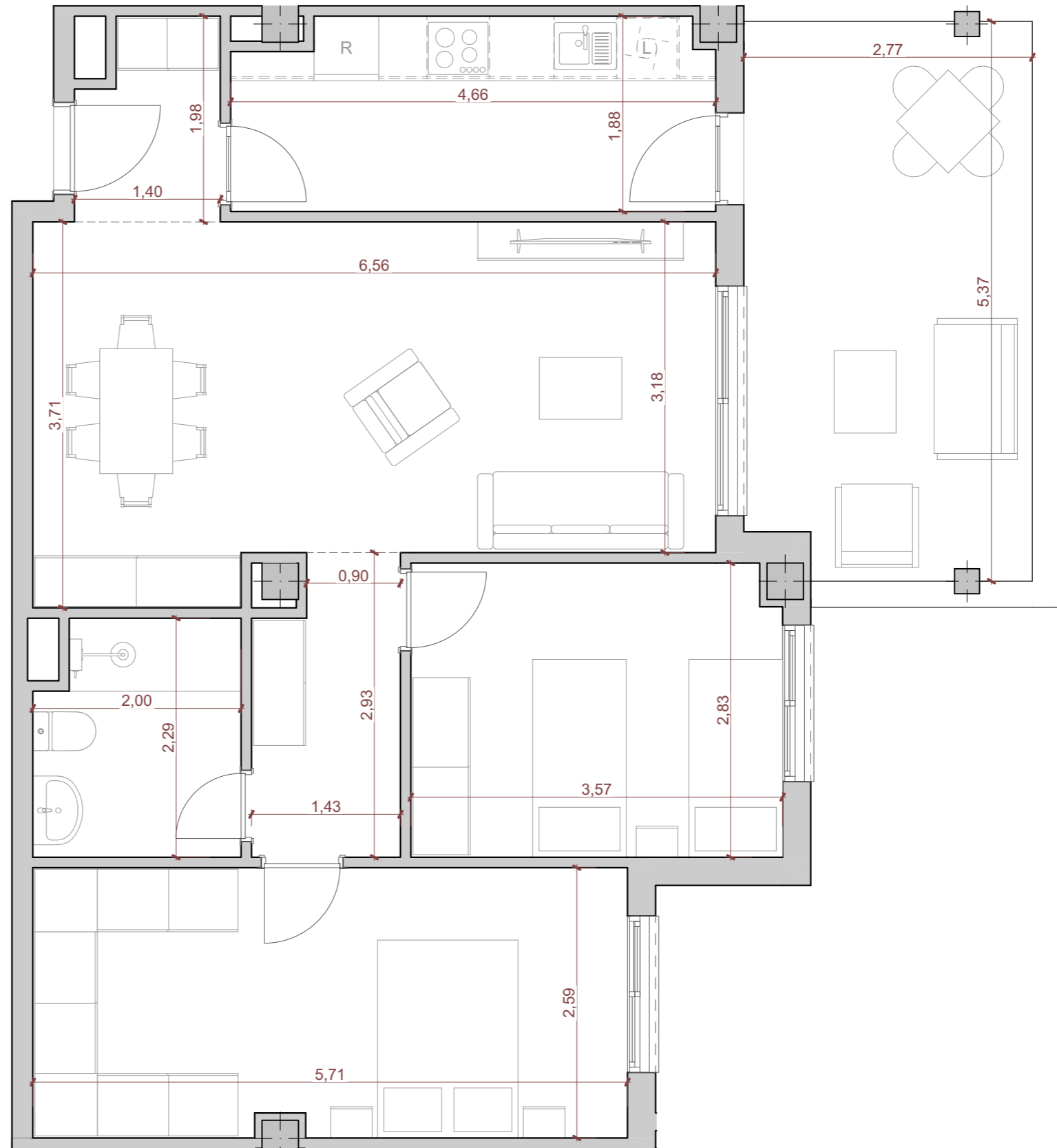

SUPERFICIE CONFORME BOJA D. 218/2005

1.-DOCUMENTO INFORMATIVO SIN VALOR CONTRACTUAL. SUJETO A MODIFICACIONES TÉCNICAS POR LA PROPIEDAD Y LA DIRECCIÓN FACULTATIVA DE LAS OBRAS. (MOBILIARIO, COCINA Y JARDINERÍA NO INCLUIDOS).  
 2.-DOCUMENTO REDACTADO EN BASE AL ANTEPROYECTO DE LA PROMOCIÓN, CUYA VALIDEZ QUEDA SUJETA A LA APROBACIÓN DEL PROYECTO BÁSICO Y EJECUCIÓN DE LA PROMOCIÓN.  
 3.- LOS ARMARIOS Y DEMÁS MOBILIARIO REPRESENTADOS EN DISTRIBUIDORES Y DORMITORIOS SE AJUSTARÁN A LOS CRITERIOS APROBADOS EN LA ASAMBLEA GENERAL DE CONSTITUCIÓN.

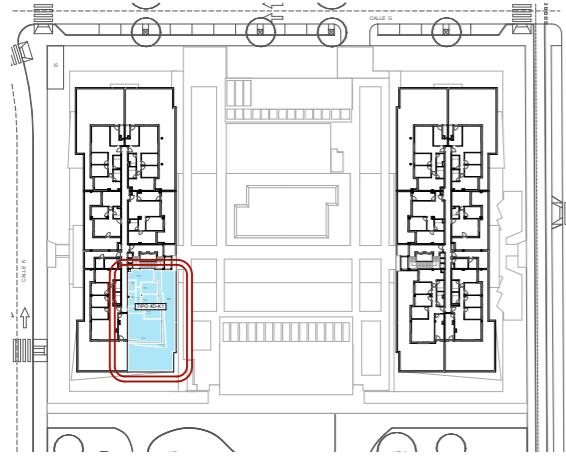

Tipo	Vivienda	
TIPO 4D-K1	<b>B1-5-A</b>	
Edificio	Planta	Puerta
B1	ÁTICO	A
Nº Dormitorios:	Nº Baños	
4	2	

Programa Interior	Superficie Útil
Vestíbulo	4,37
Distribuidor	3,60
Estar + Comedor + Cocina	34,80
Dormitorio 1	13,21
Dormitorio 2	8,25
Dormitorio 3	8,10
Dormitorio 4	8,59
Baño 1	4,23
Baño 2	3,36
<b>Total</b>	<b>88,51 m<sup>2</sup></b>

Programa Exterior	Superficie Útil
Terraza Cubierta	14,98
Terraza Descubierta	84,25
<b>Total</b>	<b>99,23 m<sup>2</sup></b>

P.P. Salón Social 1,05 m<sup>2</sup>

**Total Superficie Útil 90,00 m<sup>2</sup>**

Plan Vive en Andalucía 2020-2030 (D 91/2020)

Superficie Construida 123,58 m<sup>2</sup>  
(Neta + Zonas Comunes + Ext. Cubierta)

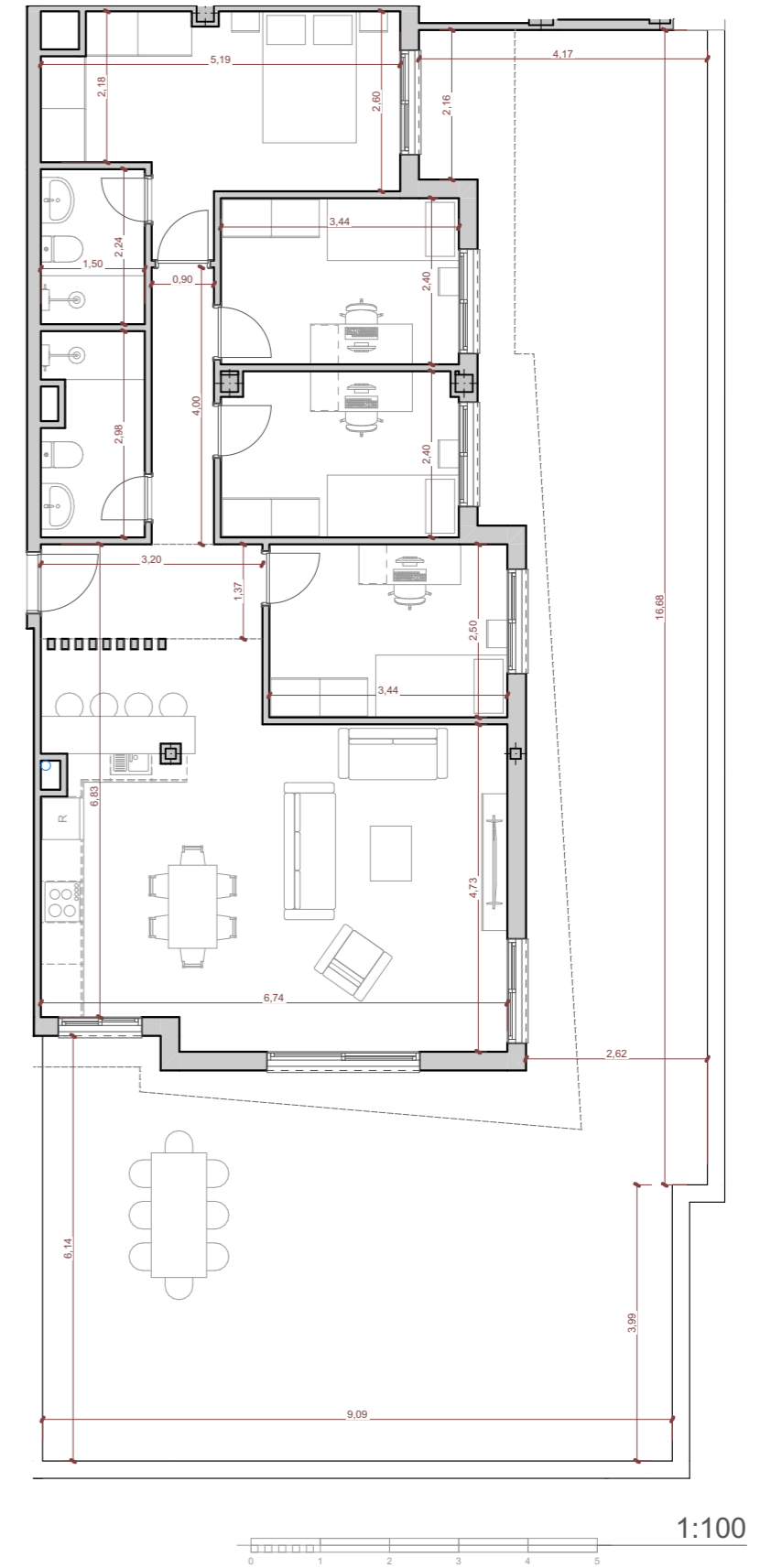
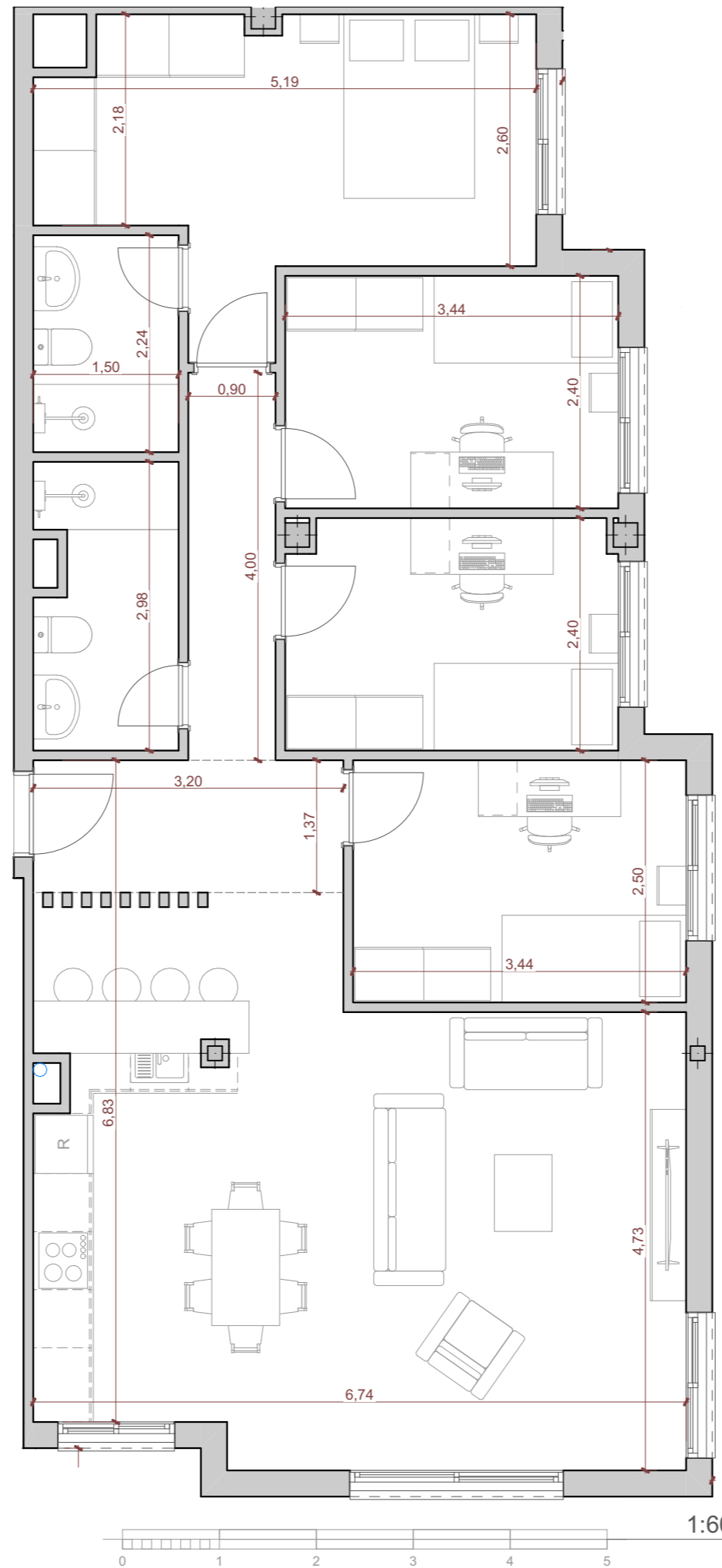

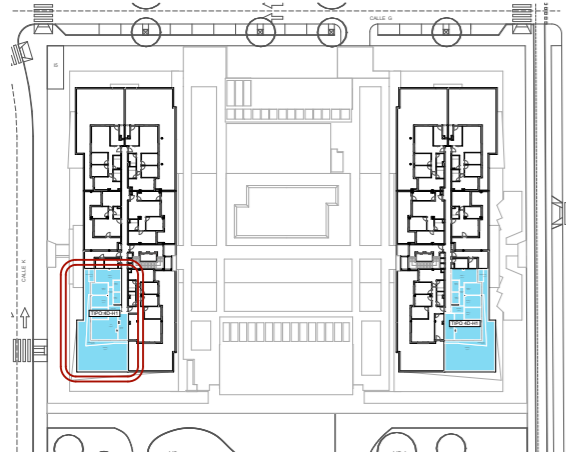

Tipo	Vivienda	
TIPO 4D-H1	<b>B1-5-B</b>	
Edificio	Planta	Puerta
B1	ÁTICO	B
Nº Dormitorios:	Nº Baños	
4	2	

Programa Interior	Superficie Útil
Vestíbulo	3,59
Distribuidor	3,49
Estar + Comedor	24,85
Cocina	9,97
Dormitorio 1	13,91
Dormitorio 2	8,54
Dormitorio 3	8,17
Dormitorio 4	8,25
Baño 1	3,52
Baño 2	3,52
<b>Total</b>	<b>87,81 m<sup>2</sup></b>

Programa Exterior	Superficie Útil
Terraza Cubierta	13,58
Terraza Descubierta	73,82
<b>Total</b>	<b>87,40 m<sup>2</sup></b>

P.P. Salón Social 1,05 m<sup>2</sup>

**Total Superficie Útil 90,00 m<sup>2</sup>**  
Plan Vive en Andalucía 2020-2030 (D 91/2020)

Superficie Construida 123,18 m<sup>2</sup>  
(Neta + Zonas Comunes + Ext. Cubierta)

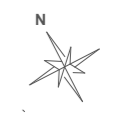
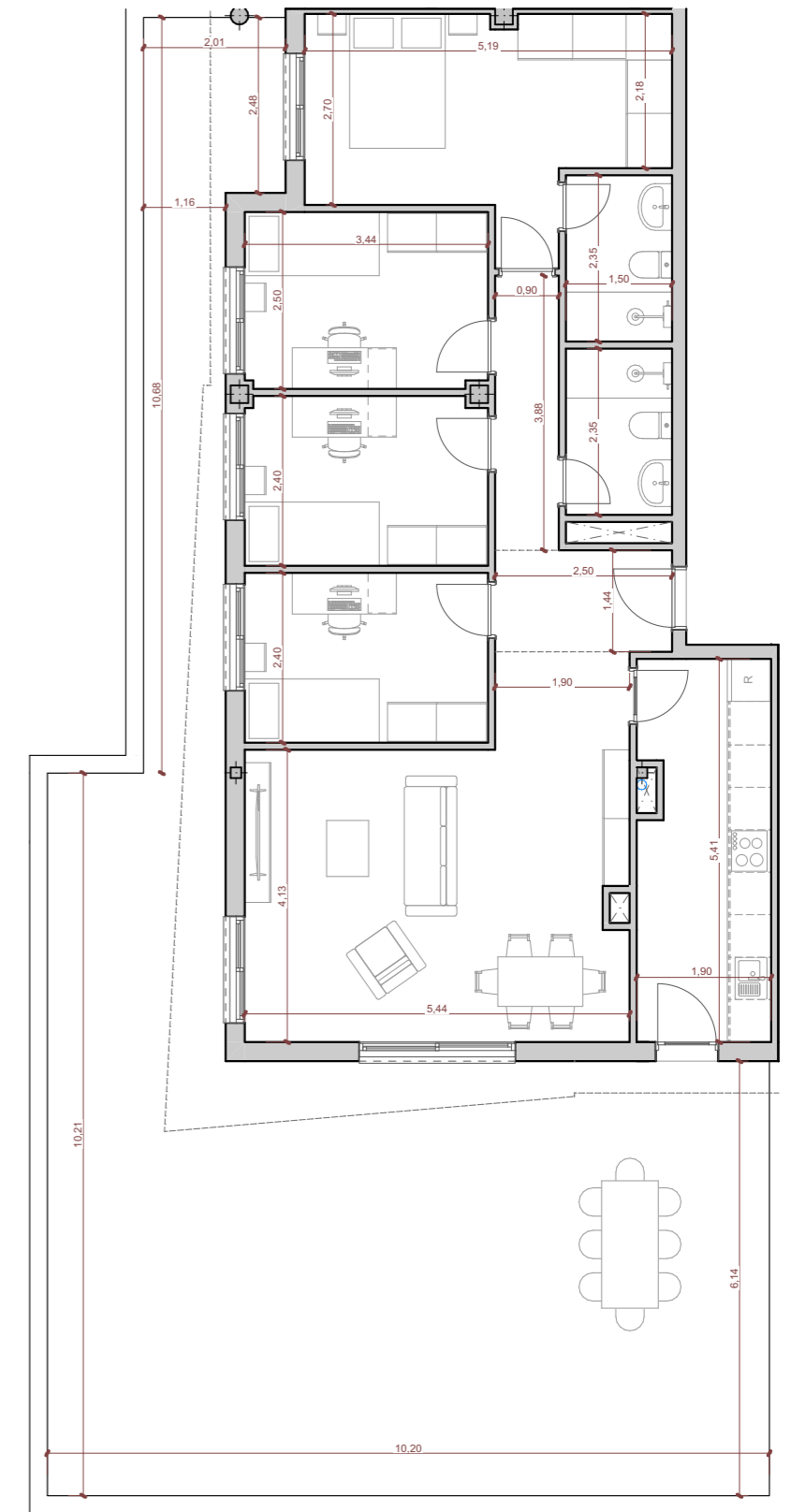
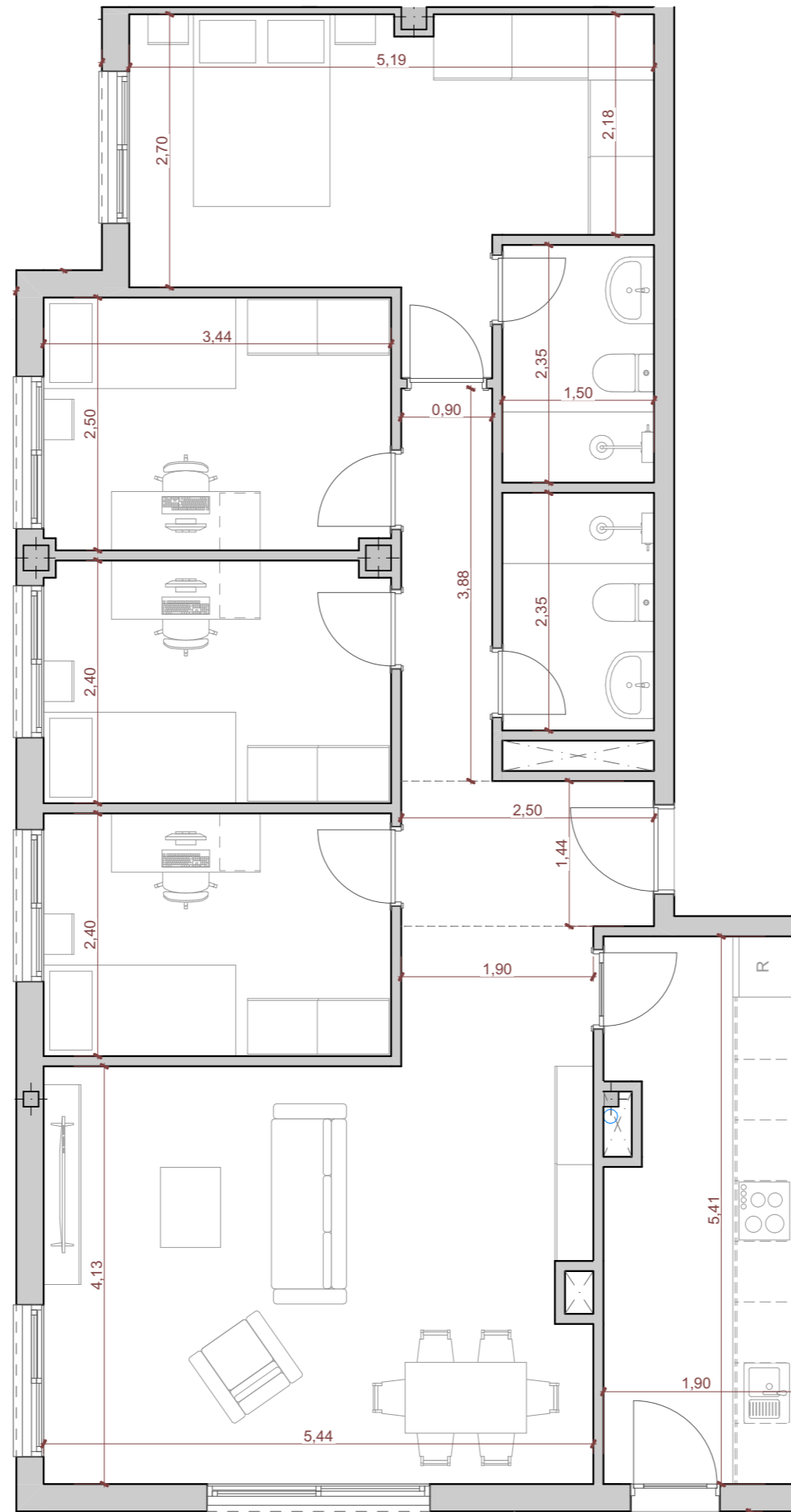

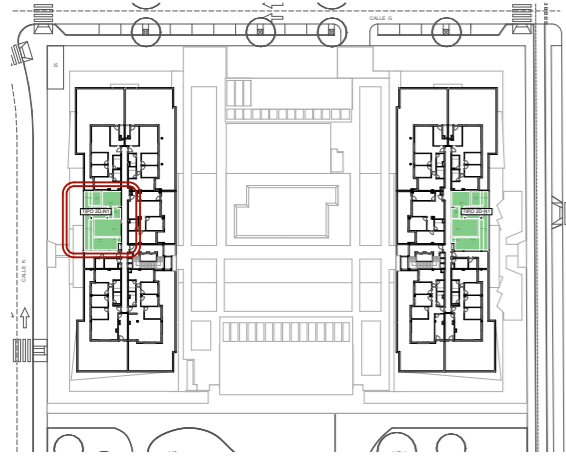

Tipo	Vivienda	
TIPO 2D-N1	<b>B1-5-C</b>	
Edificio	Planta	Puerta
B1	ÁTICO	C
Nº Dormitorios:	Nº Baños	
2	1	
Programa Interior	Superficie Útil	
Distribuidor	1,60	
Estar + Comedor + Cocina	19,81	
Dormitorio 1	12,12	
Dormitorio 2	8,10	
Baño 1	3,36	
<b>Total</b>	<b>44,99 m<sup>2</sup></b>	
Programa Exterior	Superficie Útil	
Terraza Cubierta	7,28	
Terraza Descubierta	29,99	
<b>Total</b>	<b>37,27 m<sup>2</sup></b>	
P.P. Salón Social	0,54 m <sup>2</sup>	
<b>Total Superficie Útil</b>	<b>49,17 m<sup>2</sup></b>	
Plan Vive en Andalucía 2020-2030 (D 91/2020)		
Superficie Construida (Neta + Zonas Comunes + Ext. Cubierta)	65,12 m <sup>2</sup>	

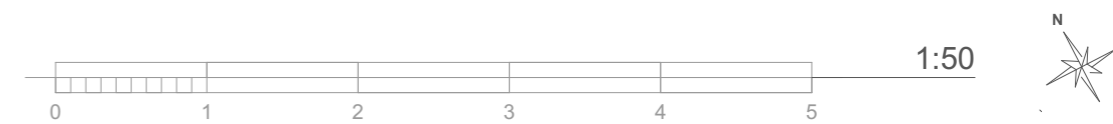
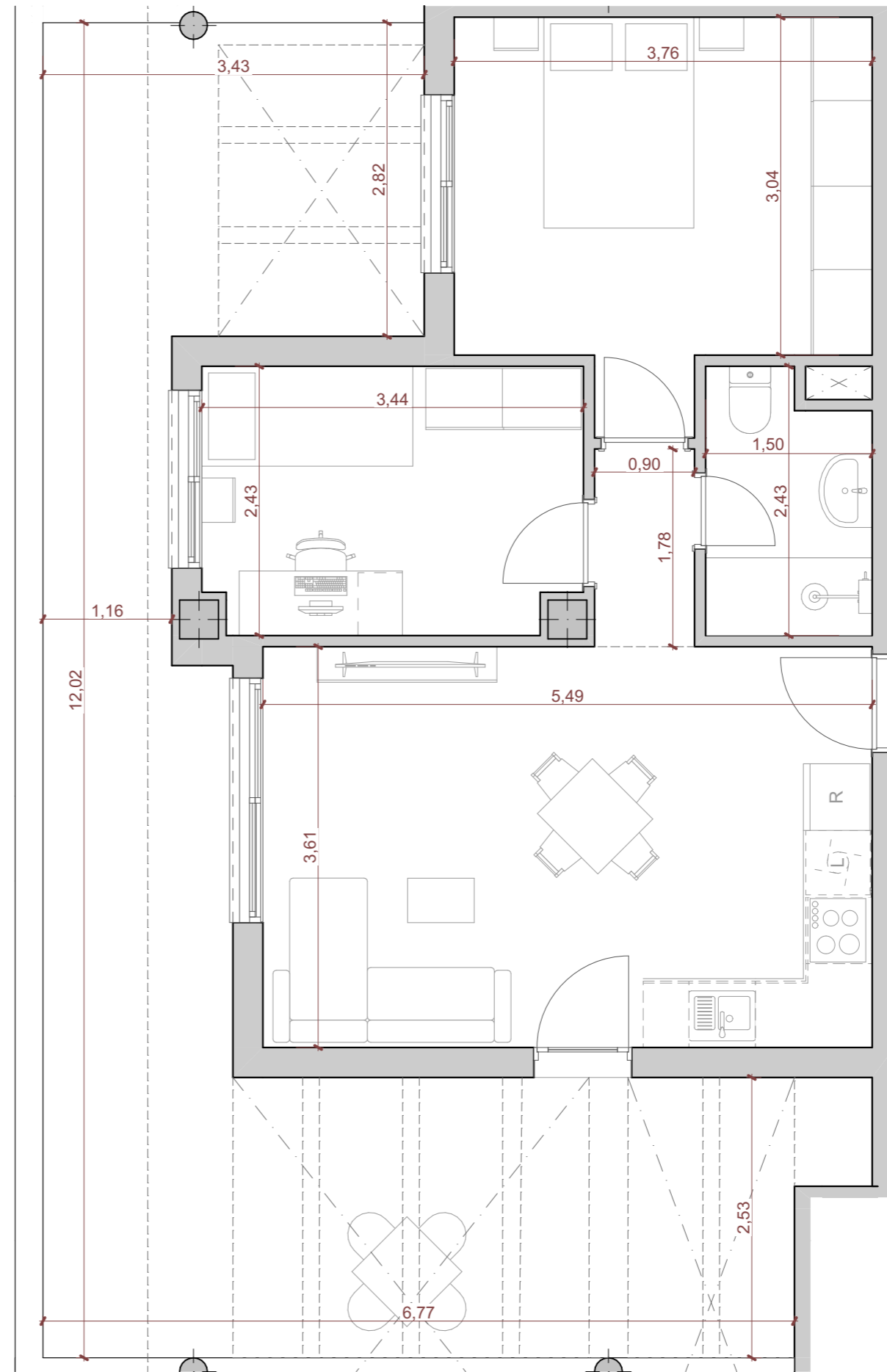

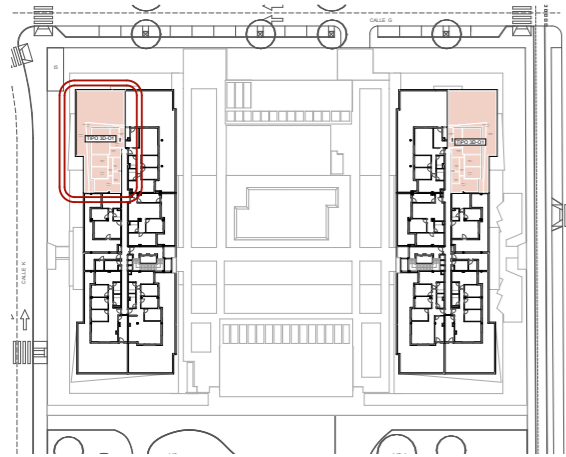

Tipo	Vivienda
TIPO 3D-O1	<b>B1-5-D</b>

Edificio	Planta	Puerta
B1	ÁTICO	D

Nº Dormitorios:	Nº Baños
3	2

Programa Interior	Superficie Útil
Vestíbulo	4,44
Distribuidor	3,39
Estar + Comedor	20,37
Cocina	8,43
Lavadero	2,32
Dormitorio 1	13,23
Dormitorio 2	8,05
Dormitorio 3	8,05
Baño 1	4,20
Baño 2	3,64
<b>Total</b>	<b>76,12 m<sup>2</sup></b>

Programa Exterior	Superficie Útil
Terraza Cubierta	13,35
Terraza Descubierta	87,23
<b>Total</b>	<b>100,58 m<sup>2</sup></b>

P.P. Salón Social	0,91 m <sup>2</sup>
-------------------	---------------------

**Total Superficie Útil** **83,70 m<sup>2</sup>**  
 Plan Vive en Andalucía 2020-2030 (D 91/2020)

Superficie Construida 107,96 m<sup>2</sup>  
 (Neta + Zonas Comunes + Ext. Cubierta)

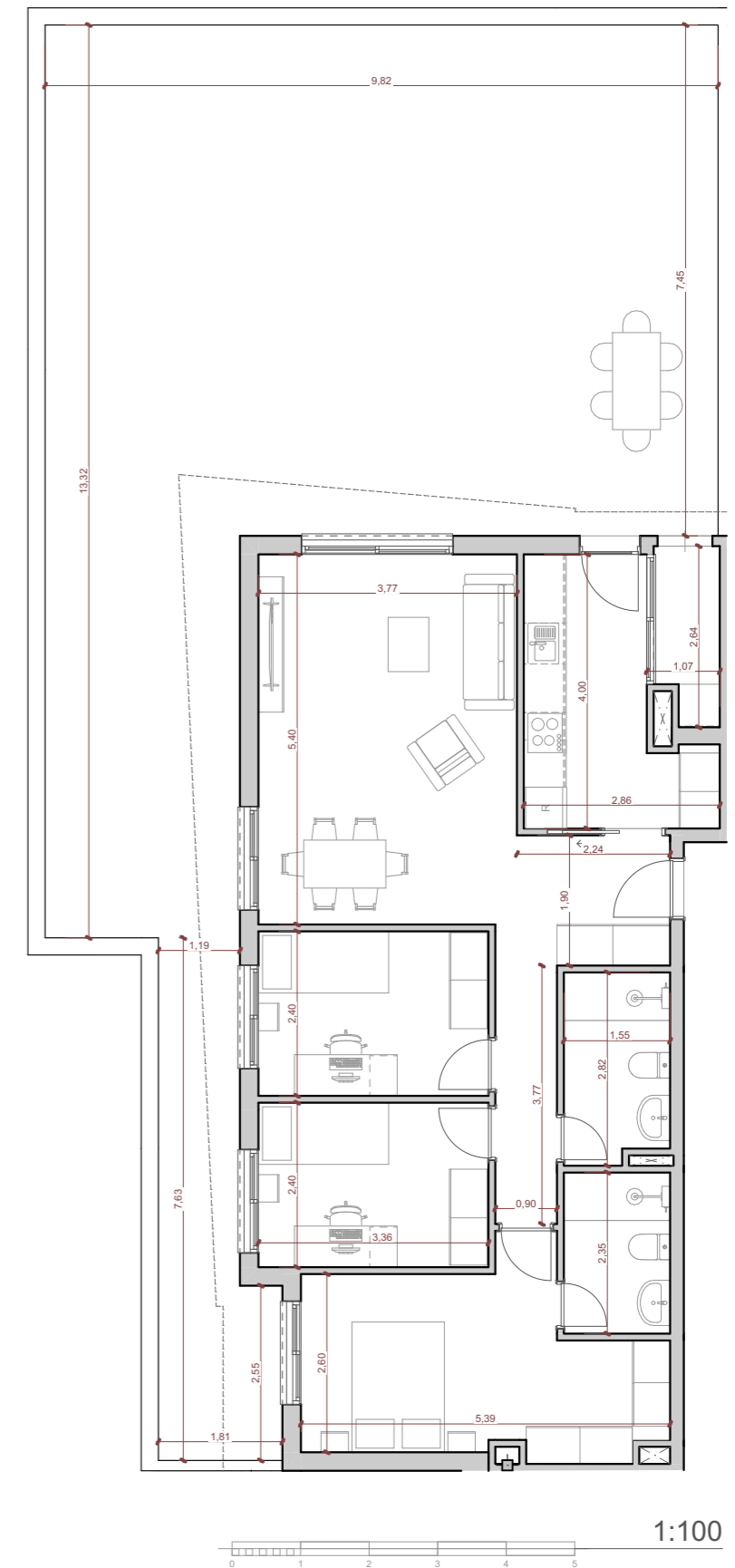
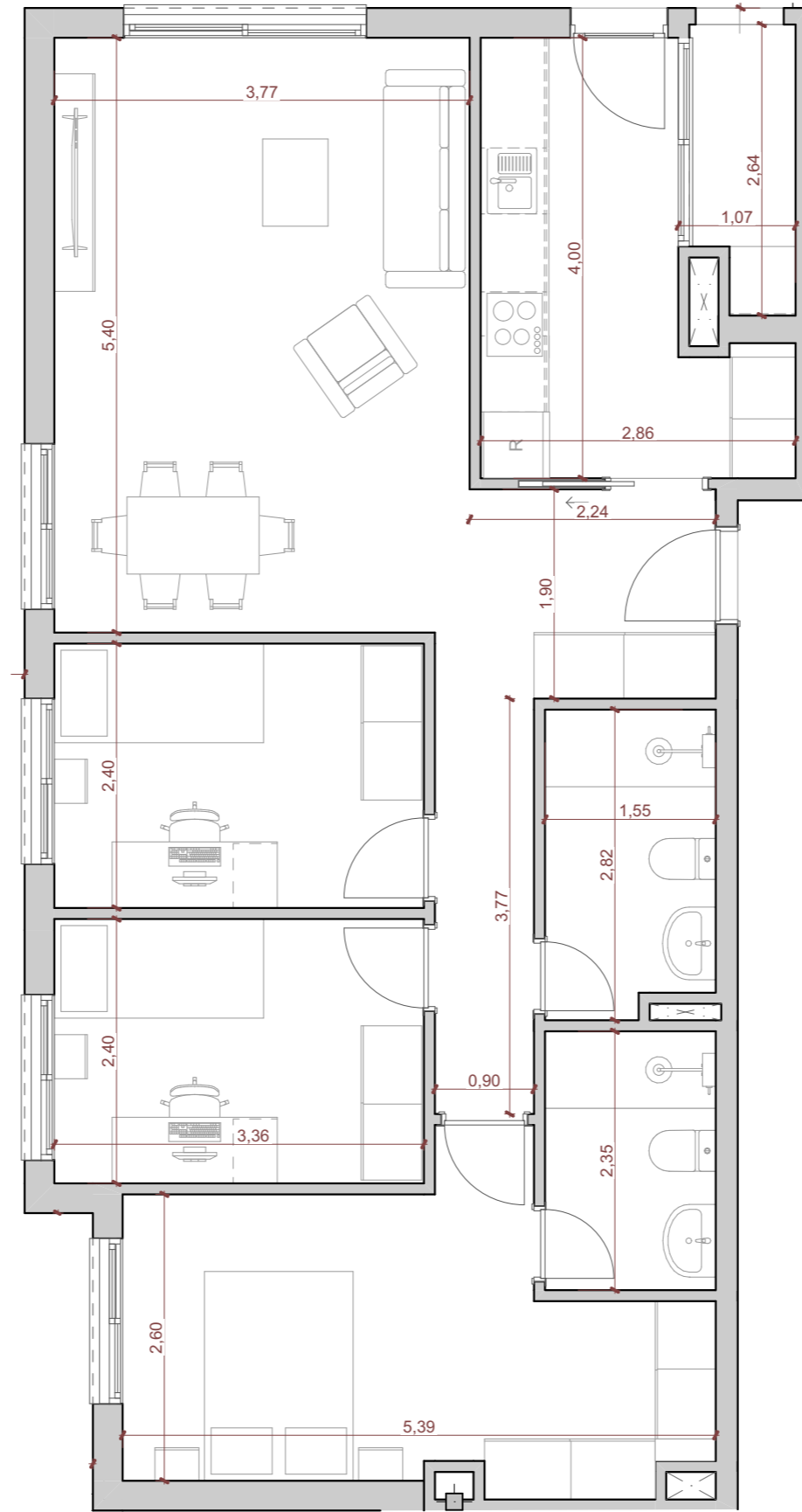

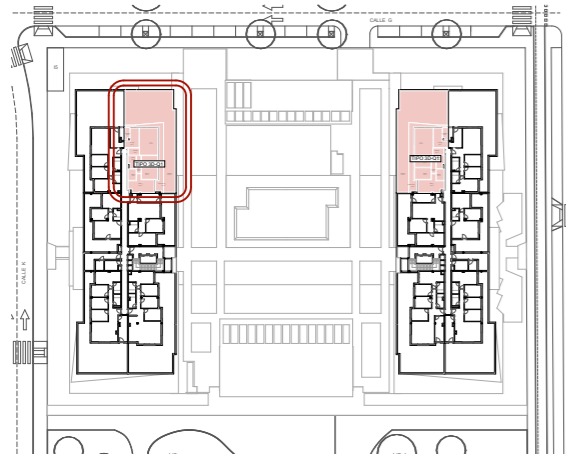

Tipo	Vivienda
TIPO 3D-Q1	<b>B1-5-E</b>

Edificio	Planta	Puerta
B1	ÁTICO	E

Nº Dormitorios:	Nº Baños
3	2

Programa Interior	Superficie Útil
Vestíbulo	3,29
Distribuidor	3,37
Estar + Comedor	21,01
Cocina	8,65
Lavadero	2,26
Dormitorio 1	14,05
Dormitorio 2	8,05
Dormitorio 3	8,05
Baño 1	3,89
Baño 2	3,76
<b>Total</b>	<b>76,38 m<sup>2</sup></b>

Programa Exterior	Superficie Útil
Terraza Cubierta	18,64
Terraza Descubierta	101,84
<b>Total</b>	<b>120,48 m<sup>2</sup></b>

P.P. Salón Social	0,91 m <sup>2</sup>
-------------------	---------------------

**Total Superficie Útil 84,93 m<sup>2</sup>**  
 Plan Vive en Andalucía 2020-2030 (D 91/2020)

Superficie Construida 110,84 m<sup>2</sup>  
 (Neta + Zonas Comunes + Ext. Cubierta)

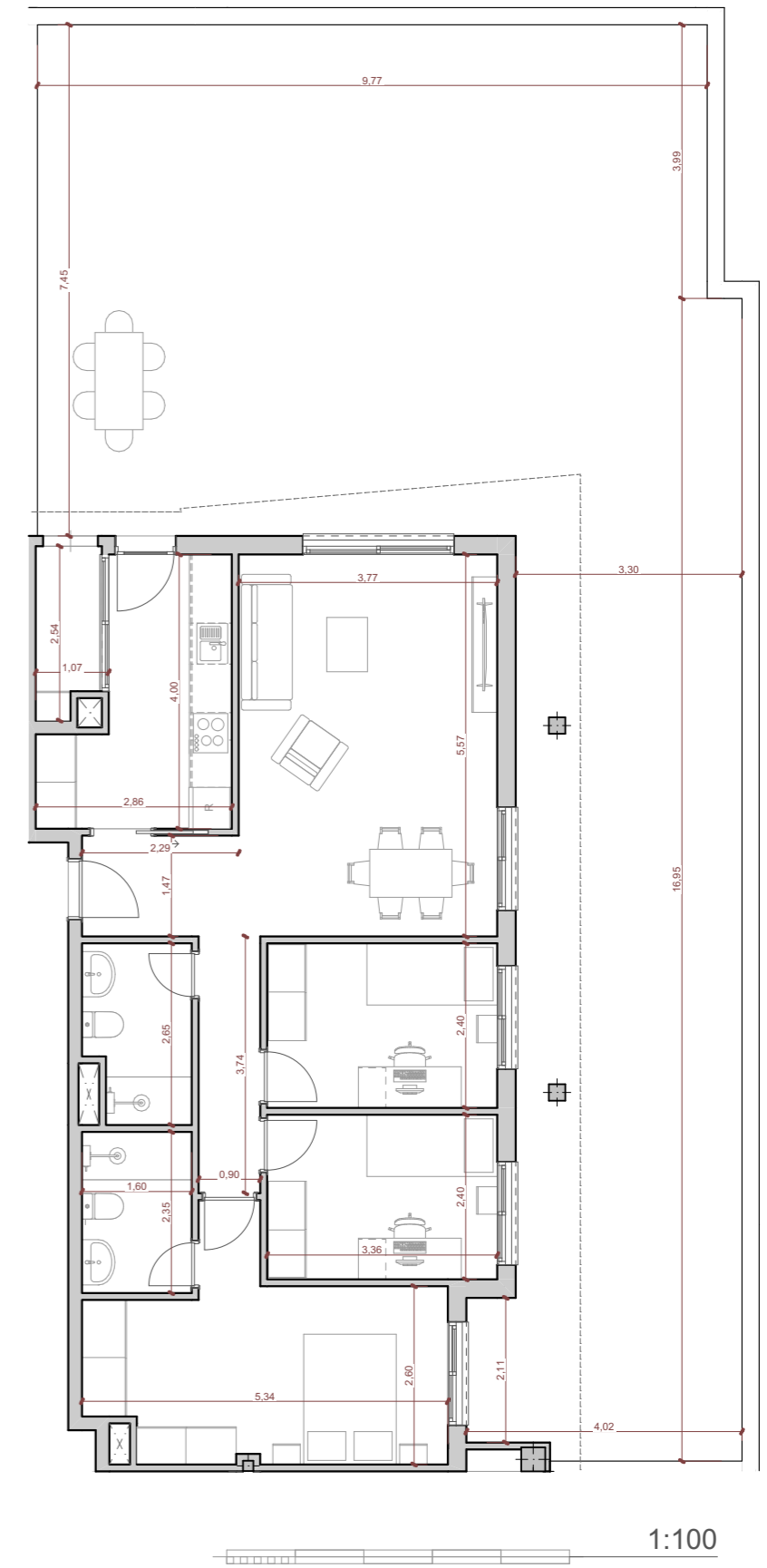
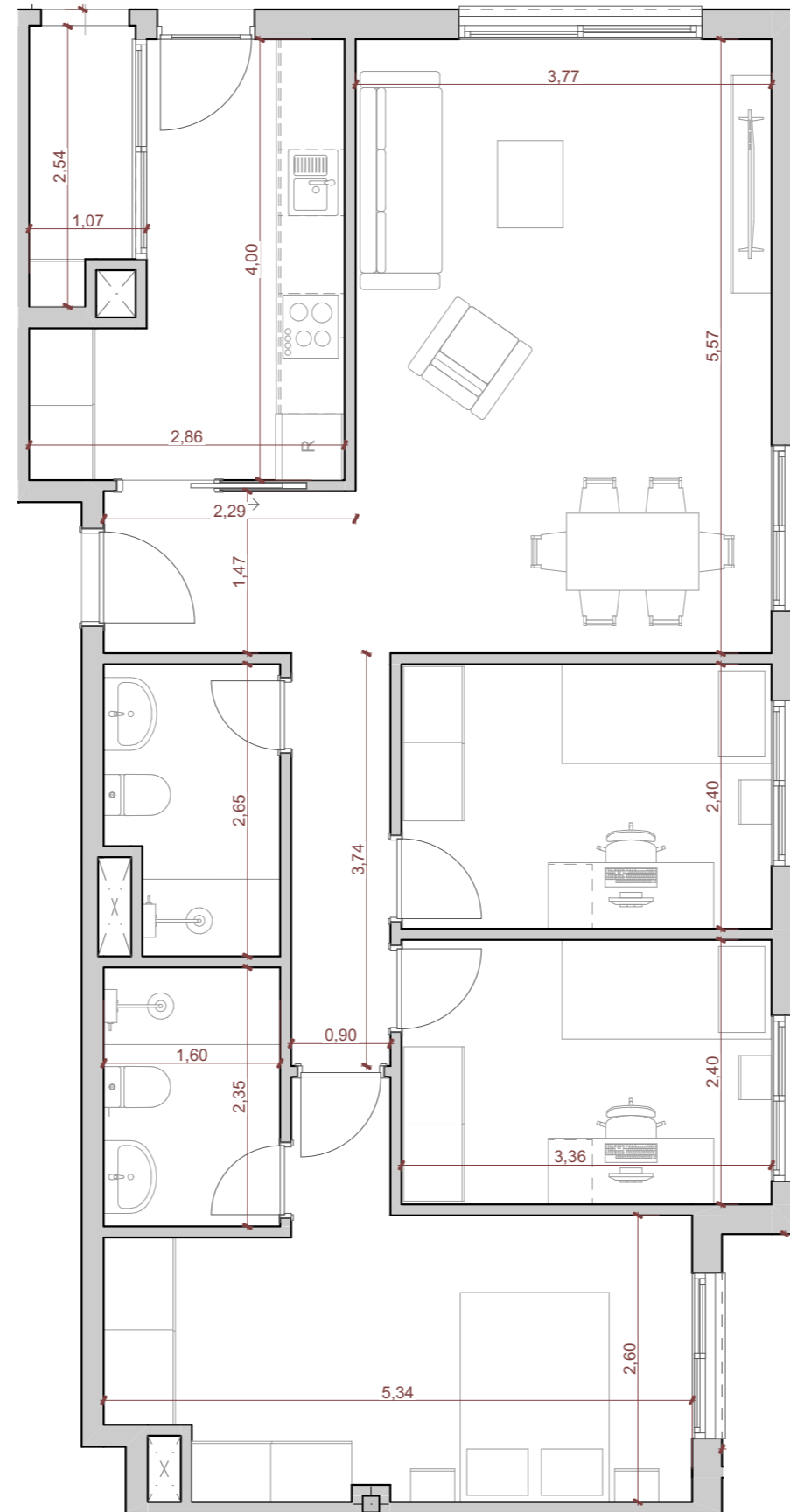

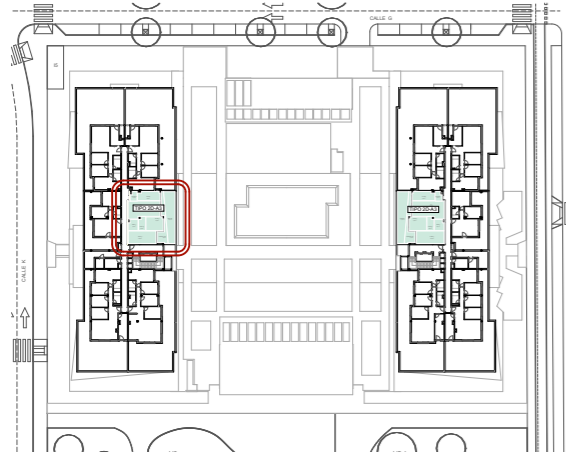

Tipo	Vivienda	
TIPO 2D-A3	<b>B1-5-F</b>	
Edificio	Planta	Puerta
B1	ÁTICO	F
Nº Dormitorios:	Nº Baños	
2	1	

Programa Interior	Superficie Útil
Vestíbulo	2,48
Distribuidor	3,85
Estar + Comedor	21,88
Cocina	8,39
Dormitorio 1	14,85
Dormitorio 2	9,99
Baño 1	4,35
<b>Total</b>	<b>65,79 m<sup>2</sup></b>

Programa Exterior	Superficie Útil
Terraza Cubierta	9,52
Terraza Descubierta	19,97
<b>Total</b>	<b>29,49 m<sup>2</sup></b>

P.P. Salón Social 0,78 m<sup>2</sup>

**Total Superficie Útil 70,00 m<sup>2</sup>**

Plan Vive en Andalucía 2020-2030 (D 91/2020)

Superficie Construida 92,01 m<sup>2</sup>  
(Neta + Zonas Comunes + Ext. Cubierta)

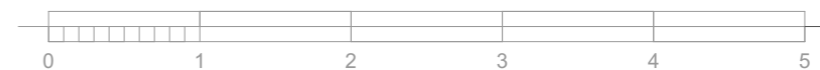
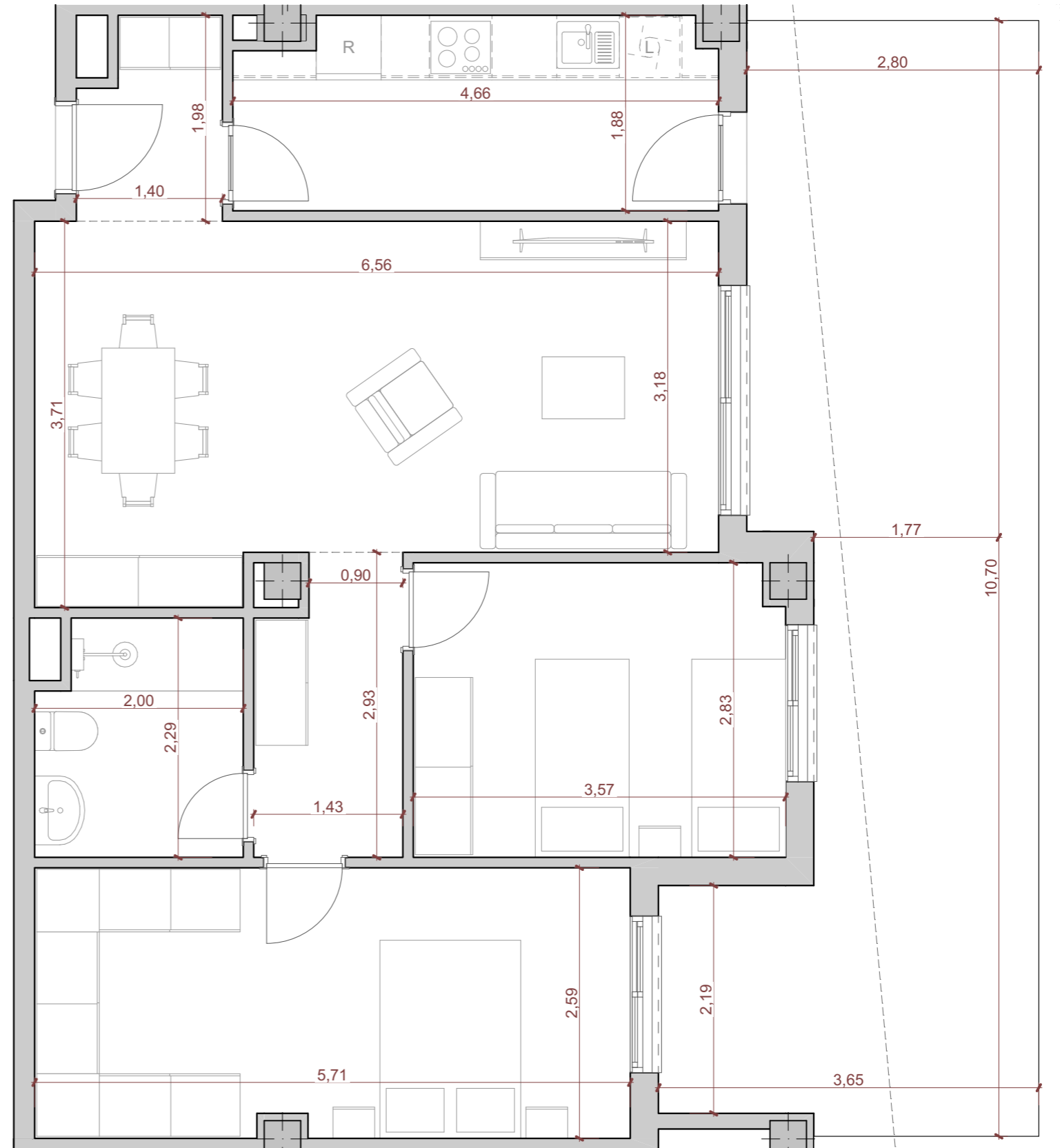

1:50

